

# M Residência édica



Catálogo de programas  
de residência médica

Hospital Governador Israel Pinheiro

**iipsemg**  
INSTITUTO DE PREVIDÊNCIA  
DOS SERVIDORES DO ESTADO  
DE MINAS GERAIS

# APRESENTAÇÃO

Jomara Alves da Silva - Presidente do IPSEMG



A residência médica, além de exigência legal para o exercício profissional como especialista é uma etapa crucial na vida do recém-graduado. É a oportunidade que ele tem para consolidar, por meio da vivência diária hospitalar e ambulatorial, o conhecimento acumulado durante a graduação. Com base nisso, o IPSEMG também se consolida como uma instituição pública comprometida com o desenvolvimento profissional, à medida que oferece ao residente estrutura apropriada e supervisão de médicos com reconhecida competência.

Nesse contexto favorável, o novo médico conta com as condições necessárias para desenvolver uma carreira promissora, baseada nos preceitos da ética, da qualidade e do humanismo.

Sérgio Schusterschitz da Silva Araújo - Coordenador da Residência Médica



Criada a partir da necessidade de oferecer aos médicos recém - formados oportunidade de solidificar os conhecimentos adquiridos na graduação, a especialização proporciona uma adaptação paulatina ao ambiente hospitalar bem como contribui para o ingresso na vida profissional de forma mais eficaz e segura.

O Programa de residência médica do IPSEMG foi um dos primeiros do estado a ser credenciado pelo Ministério da Educação - MEC e se apoia em uma infraestrutura hospitalar de grande capacidade e com recursos necessários para um atendimento adequado à população.

Atualmente são ofertadas vagas em 25 especialidades médicas, todas devidamente credenciadas pelo MEC.

# APRESENTAÇÃO

## Residência Médica no Hospital Governador Israel Pinheiro

O programa de residência médica do IPSEMG promove o treinamento e a qualificação de centenas de médicos desde 1960, sendo uma das mais tradicionais do país.

A equipe de preceptores é integrada por profissionais de elevada competência ética e profissional e tem função de planejar, coordenar, supervisionar as atividades e avaliar os rendimentos dos alunos de acordo com o conteúdo programático da especialidade.



## Dia a Dia do Hospital

A teoria é ensinada pelo corpo docente por meio da vivência de situações, reuniões clínicas semanais, discussão de casos, análise crítica de artigos científicos e incentivos à pesquisa clínica e básica. O aluno também conta com estrutura hospitalar e ambulatorial, além de modernos equipamentos tecnológicos capazes de proporcionar formação completa e preparo para a prática médica diária.

Cumprido integralmente dentro de uma determinada especialidade, o Programa de Residência Médica, confere ao Médico Residente o título de especialista.





# PROGRAMAS RESIDÊNCIA MÉDICA/HGIP

- Anestesiologia
- Cirurgia de Aparelho Digestivo
- Cirurgia Geral
- Cirurgia Plástica
- Cirurgia Torácica
- Cirurgia Vascular
- Clínica Médica
- Coloproctologia
- Endocrinologia
- Gastroenterologia
- Geriatria
- Ginecologia e Obstetrícia
- Mastologia
- Medicina Intensiva Pediátrica
- Nefrologia
- Neurologia
- Neurocirurgia
- Oftalmologia
- Ortopedia
- Otorrinolaringologia
- Pediatria
- Psiquiatria
- Radiologia
- Reumatologia
- Urologia



# ANESTESIOLOGIA

O médico residente desenvolve a quase totalidade de suas atividades no bloco cirúrgico do Hospital Governador Israel Pinheiro, que conta com 14 salas e uma média de 70 cirurgias/dia, onde são realizados todos os tipos de anestésias necessárias ao treinamento do especialista. Ele possui também a oportunidade de participar de procedimentos ginecológicos e obstétricos na maternidade do Hospital.

Em atividade desde 1987, o Programa do IPSEMG, credenciado pelo MEC e pela Sociedade Brasileira de Anestesiologia (SBA), sempre esteve entre os quinze primeiros colocados no ranking das 95 residências credenciadas pela SBA. Para proporcionar aos médicos residentes melhores condições de aprimoramento técnico-científico-profissional, o IPSEMG optou por preencher apenas cinco das sete vagas existentes ao ano.

## Duração/Pré-requisitos

3 anos/entrada direta.

## Supervisor (a)

Jaci Custódio Jorge (foto)

Currículo Lattes: <http://>



Coordenador(a) da Clínica - Sérgio Vital





# CIRURGIA DO APARELHO DIGESTIVO

O programa de residência médica em cirurgia do aparelho digestivo do Hospital Governador Israel Pinheiro (HGIP), há cerca de 10 anos atua na formação de médicos cirurgiões e consolidou-se como um dos principais programas de residência na especialidade.

Os residentes contam com a preceptoria de cirurgiões experientes, mestres e doutores, está na vanguarda da cirurgia mineira realizando procedimentos cirúrgicos complexos, sejam eles por acesso cirúrgico convencional ou minimamente invasivo.

Possui atividades científicas ativas e rotineiras, com a realização de reuniões científicas semanais e multidisciplinares, corridas de leitos e participação em atividade médicas afins, mantendo elevado nível de conhecimento de toda a equipe e estímulo para o aprimoramento contínuo.

Por se tratar de instituição de nível terciário, os médicos residentes realizam estágios em especialidades médicas afins, todas elas dentro do HGIP. O programa de residência em cirurgia do aparelho digestivo inclui o treinamento em endoscopia digestiva alta e baixa, assistidos por preceptores de elevado nível de conhecimento.

## Duração/Pré-requisitos

Duração de 2 anos/Pré-requisito: 2 anos em cirurgia geral

## Supervisor (a)

Fernando Augusto de Vasconcellos Santos (foto)

Currículo Lattes: <http://lattes.cnpq.br/7486471830892168>



Coordenador da Cirurgia Geral - José Guilherme Penido Bueno



# CIRURGIA GERAL

O programa de residência médica em cirurgia geral do Hospital Governador Israel Pinheiro (HGIP), há cerca de 40 anos atua na formação de médicos cirurgiões e consolidou-se em sua área como um dos principais programas de residência de cirurgia geral.

Contando com a preceptoria de cirurgiões experientes, mestres e doutores, está na vanguarda da cirurgia mineira realizando procedimentos cirúrgicos complexos, sejam eles por acesso cirúrgico convencional ou minimamente invasivo.

Possui atividades científicas ativas e rotineiras, com a realização de reuniões científicas semanais e multidisciplinares, corridas de leitos e participação em atividades médicas afins tanto em âmbito estadual como nacional, mantendo elevado nível de conhecimento de toda a equipe e estímulo para o aprimoramento contínuo.

O médico residente tem a oportunidade de vivenciar a abordagem dos pacientes com afeções cirúrgicas, sejam elas benignas ou malignas, em todas as suas fases, aprendendo o controle pré-operatório, peroperatório e pós-operatório como também realizar procedimentos cirúrgicos em todos os níveis de complexidade.

Por tratar-se de instituição de nível terciário, os médicos residentes realizam estágios em diversas especialidades cirúrgicas, todas elas dentro do HGIP, e dessa forma sentem-se estimulados a seguir nas diversas áreas de especialização em cirurgia a sua escolha.

## Duração/Pré-requisitos

2 anos/entrada direta.

## Supervisor (a)

Fernando Augusto de Vasconcellos Santos (foto)

Currículo Lattes: <http://lattes.cnpq.br/7486471830892168>



Coordenador da Cirurgia Geral - José Guilherme Penido Bueno

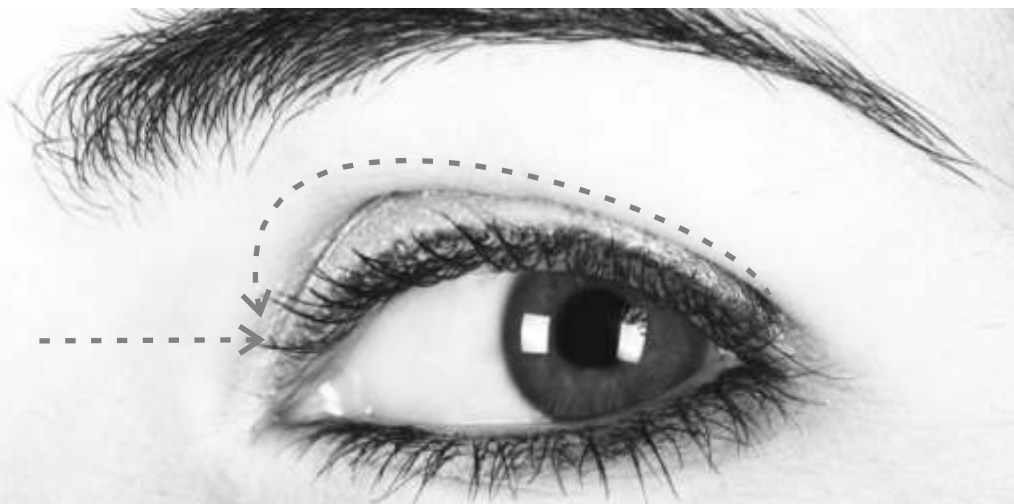

# CIRURGIA PLÁSTICA

A residência de Cirurgia Plástica é credenciada pelo ministério da Educação (MEC) desde 1991. Dispõe de 1 vaga/ano, 3 residentes e 8 preceptores. Já se formaram 23 médicos residentes em cirurgia plástica ao longo destes 23 anos. O hospital dispõe de um bloco cirúrgico com 14 salas de cirurgia, a média diária de cirurgias é em torno de 70 cirurgias/dia.

O hospital HGIP conta com 500 leitos. São também realizadas todos os tipos de cirurgias reconstrutoras sendo complementada com estágios no Pronto Socorro Joao XXIII e Hospital Marília Amelia Lins e Clinicas privadas.

## Duração/Pré-requisitos

Duração de 3 anos/Pré-requisito: 2 anos em cirurgia geral

## Supervisor (a)

Sílvia Mandello Carvalhaes

Currículo Lattes:



Coordenador(a) da Clínica - Sílvia Mandello Carvalhaes



# CIRURGIA TORÁCICA

Reconhecida no Brasil, em 2002, como especialidade médica que cuida da Especialidade que vem apresentando uma grande evolução tecnológica com o desenvolvimento de técnicas minimamente invasivas, o que reduz o trauma, favorece a recuperação no período pós-operatório e possibilita ao paciente um retorno mais rápido às suas atividades cotidianas.

O Programa de residência médica do IPSEMG, credenciado pelo MEC, ativo desde 2003, oferece a oportunidade de desenvolver suas habilidades em procedimentos que envolvem tecnologia de ponta. No Serviço de Cirurgia Torácica do Hospital Governador Israel Pinheiro, os residentes contam com os mais modernos recursos para diagnóstico e tratamento de patologias torácicas em adultos e crianças, tais como: aparelhagem completa de broncoscopia rígida e flexível, mediastinoscópio Wolf e câmeras de vídeo-cirurgia de última geração.

As principais atividades deste Programa de residência são desenvolvidas nos hospitais Governador Israel Pinheiro e Vera Cruz, ambos em Belo Horizonte.

## Duração/Pré-requisitos

Duração de 2 anos/Pré-requisito: 2 anos em cirurgia geral

## Supervisor (a)

Marcelo Juntolli (foto)

Currículo Lattes:



Coordenador(a) da Clínica - Rodolfo Guilherme Vigil Verastegui





# CIRURGIA VASCULAR

Com sólida tradição na formação de cirurgiões vasculares, o programa de residência médica do IPSEMG foi o primeiro a ser credenciado pelo MEC em cirurgia vascular periférica no estado de Minas Gerais e está ativo há mais de três décadas. Em nível ambulatorial, as atividades são desenvolvidas no Centro de Especialidades Médicas e no serviço de ultrassonografia vascular, enquanto no Hospital Governador Israel Pinheiro, todo treinamento é feito nas enfermarias, com pelo menos dez leitos e ampla variedade de casos, e no bloco cirúrgico, onde a Angiologia e a Cirurgia Vascular contam com duas salas disponíveis nos dois turnos; arco em C com subtração digital e próteses vasculares para realização de procedimentos endovasculares. O médico residente participa também das reuniões clínicas e corridas de leitos, ambas com periodicidade semanal.

## Duração/Pré-requisitos

Duração de 2 anos/Pré-requisito: 2 anos em cirurgia geral

## Supervisor (a)

Francesco Evangelista Botelho (foto)

Currículo Lattes:



Coordenador(a) da Clínica - Leonardo Ghizoni Bez

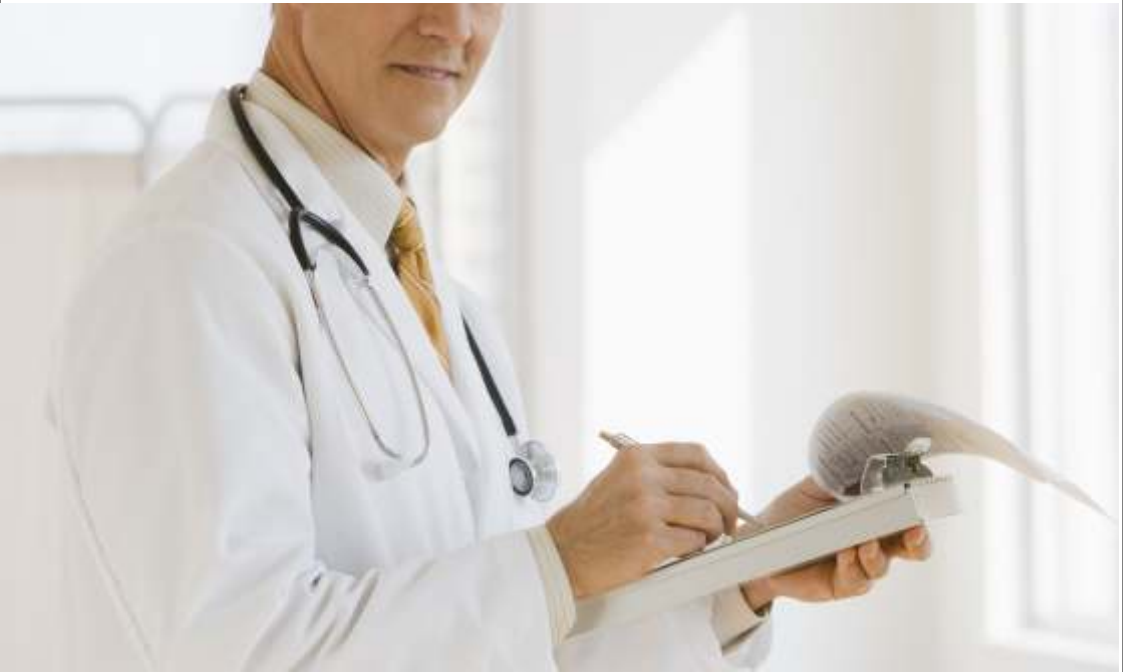

# CLÍNICA MÉDICA

Em atividade há mais de 30 anos, o programa de residência em Clínica Médica do IPSEMG oferece uma formação de qualidade baseada no exercício da prática clínica, orientado por evidências científicas e princípios humanísticos. Os médicos residentes desenvolvem habilidades e raciocínio clínico por meio dos estágios nas unidades de internação, ambulatórios e serviços de urgência e emergência (pronto-socorro, unidade coronariana e unidade de terapia intensiva).

Durante o primeiro ano, priorizam-se os estágios de Clínica Médica, enquanto o segundo ano está orientado para fornecer os fundamentos das diversas especialidades clínicas, tanto as obrigatórias exigidas pelo PNRM (Cardiologia, Pneumologia, Gastroenterologia, Nefrologia) como as opcionais (Geriatria, Endocrinologia, Hematologia, Neurologia, Oncologia).

Em virtude da qualidade do corpo clínico, da estrutura da residência e das facilidades oferecidas pelo Instituto, os residentes formados no IPSEMG estão capacitados para exercer com competência a Clínica Médica ou completar sua formação em uma das especialidades clínicas.

## Duração/Pré-requisitos

2 anos/entrada direta.

## Supervisor (a)

Fernando Resende Pompeu

Currículo Lattes:



Coordenador(a) da Clínica - Oswaldo Fortini Levindo Coelho



# COLOPROCTOLOGIA

O IPSEMG oferece ao residente nesta especialidade estrutura ideal para o desenvolvimento técnico-científico-profissional, a partir de atividades práticas supervisionadas.

Com o apoio de uma infraestrutura que inclui ambulatório, unidades de internação, bloco cirúrgico e de exames, o programa prepara o médico para atividades clínicas e cirúrgicas, estando este apto a prestar assistência aos pacientes ambulatoriais e internados, realizar cirurgias de pequeno, médio e grande porte, além de procedimentos diagnósticos relacionados à especialidade e todo tipo de urgência coloproctológica.

## Duração/Pré-requisitos

Duração de 2 anos/Pré-requisito: 2 anos em cirurgia geral

## Supervisor (a)

Luciana Maria Pyramo Costa

Currículo Lattes:



Coordenador(a) da Clínica - Luciana Maria Pyramo Costa



# ENDOCRINOLOGIA

O programa de Residência Médica em Endocrinologia do IPSEMG foi criado em em 1990 e, logo após sua criação, foi credenciado pela Sociedade Brasileira de Endocrinologia e Metabologia (SBEM). No ano de 1993, foi credenciado pelo MEC.

O programa divide equitativamente a ênfase em teoria e prática. São muitos casos de enfermidade de alta complexidade. No ambulatório, os residentes convivem com o a prática diária do endocrinologista: casos de diabetes, tireoide, hipófise e obesidade. O serviço conta com vários ambulatórios de subespecialidade: diabetes tipo 1, endocrinologia pediátrica, endocrinologia da gestação, cirurgia bariátrica e câncer de tireoide. Os residentes contam com estágio de ultrassonografia de tireoide no Hospital Felício Roxo e endocrinologia pediátrica no HC-UFGM.

Outra característica é o tempo que se dedica à formação teórica: são dois "GDs" de 2 horas por semana, sempre acompanhados por preceptores. Neles, é feita uma leitura dirigida de dois livros-texto autoritativos, o Williams de endocrinologia e o Pickup (hoje Holt e Cockram) de diabetes. Isso assegura a leitura completa desses dois livros ao final da residência. A clínica tem sua reunião semanal para discussão de casos e apresentação de um artigo por um dos residentes, sempre um estudo original, que mantém a equipe sempre atualizada e desenvolve, no residente, o interesse pela pesquisa e o espírito crítico. Depois, um tema de revisão é apresentado por um dos preceptores do serviço ou convidado.

## Duração/Pré-requisitos

Duração de 2 anos/Pré-requisito: 2 anos em clínica médica

## Supervisor (a)

Adeláide Andrade Rodrigues (foto)

Currículo Lattes: <http://lattes.cnpq.br/3366700473916269>



Coordenador(a)da Clínica - Adeláide Andrade Rodrigues





# GASTROENTEROLOGIA

Ativo desde 1982, o programa de residência médica do IPSEMG foi o primeiro a ser credenciado pelo MEC em Minas Gerais. Suas atividades são desenvolvidas no Hospital Governador Israel Pinheiro, em enfermarias, com significativa variedade de patologias; ambulatório de Gastroenterologia Geral e especializados: Hepatologia, Doenças Inflamatórias Intestinais, Hepatites virais e Transplante Hepático .

No Serviço de Endoscopia Digestiva, o médico residente tem a oportunidade de realizar uma grande quantidade de endoscopias altas e colonoscopias, além de colangio-pancreatografias. O programa oferece ainda treinamento em biópsias hepáticas percutâneas e paracenteses. A parte científica é desenvolvida em duas reuniões semanais, nas corridas de leitos e discussões clínicas diárias com preceptores.

## Duração/Pré-requisitos

Duração de 2 anos/Pré-requisito: 2 anos em clínica médica

## Supervisor (a)

Guilherme Santiago Mendes (foto)

Currículo Lattes: <http://lattes.cnpq.br/5453759800545862>



Coordenador(a)da Clínica - José Mauro Messias Franco



# GERIATRIA

Credenciado pelo MEC desde 1993, o programa de residência médica realiza suas atividades, com pacientes acima de 70 anos, no Hospital Governador Israel Pinheiro, por meio de interconsultas nas clínicas de Cirurgia Geral, Vascular, Psiquiatria, Neurologia, Gastroenterologia; assistência nas enfermarias Geriátrica e Ortopédica-Geriátrica. Há mais de 15 anos, existe o acompanhamento conjunto destas duas clínicas a pacientes com fratura do fêmur proximal, do pré-operatório a alta hospitalar. O médico residente faz também o acompanhamento ambulatorial dos pacientes no Centro de Especialidades Médicas e atendimentos supervisionados no Serviço Médico de Urgência.

Reconhecida nacionalmente por seu pioneirismo no cuidado especializado ao idoso dentro do hospital geral, a Unidade de Geriatria do IPSEMG, inaugurada em 1988, possibilitou a realização e publicação de diversos trabalhos de pesquisas em periódicos médicos nacionais e estrangeiros e de três livros (Sinais e Sintomas em Geriatria, já na segunda edição; Atlas of Geriatrics e Abordagem Multidisciplinar do Paciente Geriátrico).

## Duração/Pré-requisitos

Duração de 3 anos/Pré-requisito: 2 anos em clínica médica

## Supervisor (a)

Ulisses Gabriel de Vasconcelos Cunha

Currículo Lattes:

<http://buscatextual.cnpq.br/buscatextual/visualizacv.doid=K4780197D1>



Coordenador(a) da Clínica - Ulisses Gabriel de Vasconcelos Cunha



PROGRAMAS RESIDÊNCIA MÉDICA/HGIP - GINECOLOGIA E OBSTETRÍCIA

# GINECOLOGIA E OBSTETRÍCIA

Estabelecida e credenciada pelo MEC desde 1974, o programa de residência médica em Ginecologia e Obstetrícia do IPSEMG proporciona experiência em assistência pré-natal de risco habitual e de alto risco; assistência no pré-parto, parto e pós-parto; atendimento de urgências clínicas e cirúrgicas em obstetrícia.

Na Ginecologia, o médico residente tem a oportunidade de fazer acompanhamento ambulatorial clínico, de planejamento familiar, de patologia cervical e oncologia, de infertilidade, de ultrassonografia e mastologia. Ele participa também, no Hospital Governador Israel Pinheiro, de cirurgias ginecológicas de pequeno, médio e grande portes, incluindo vias baixas, laparotomias para tratamento de doenças benignas e malignas, cirurgias mamárias, além de endoscopia ginecológica, com movimento expressivo de histerocopias e laparoscopias cirúrgicas.

As atividades práticas são organizadas em sistema de escalas com rodízios periódicos contemplando plantões, atendimento de enfermarias, bloco cirúrgico e ambulatórios, enquanto as teóricas, pautadas por grupos de discussões, relatos de casos, artigos de atualização e palestras.

## Duração/Pré-requisitos

3 anos/entrada direta.

## Supervisor (a)

Ivete de Ávila (foto)

Currículo Lattes: <http://lattes.cnpq.br/5781068010925259>



Coordenador(a) da Clínica - Águeda Imaculada C. Lucas (ginecologia)  
Anderson de Souza Bruno (obstetrícia)



# MASTOLOGIA

Reconhecida no Brasil, em 2002, como especialidade médica que cuida da saúde mamária com ações de prevenção, diagnóstico, tratamento e reabilitação, a Mastologia implica em conhecimento e em atenção interdisciplinar nas áreas de Ginecologia, Radiologia, Cirurgia Geral, Oncologia, Radioterapia, Cirurgia Plástica, Medicina Nuclear, Psicologia e Fisioterapia.

Desde 2005, o IPSEMG possui residência credenciada pelo MEC, que fornece as ferramentas para o médico exercer a Mastologia integralmente. Nesse serviço, demonstra-se a importância da qualidade e da presteza no atendimento ao paciente; obtém-se experiência prática, aliada à teoria; possibilitam-se discussões interdisciplinares, troca de experiências e conhecimento com outros programas de residências em Mastologia de Belo Horizonte. Os médicos residentes do IPSEMG são estimulados a realizar publicações científicas e a almejar o título de especialista em Mastologia (TEMa), da Sociedade Brasileira de Mastologia.

## Duração/Pré-requisitos

Duração de 2 anos/Pré-requisito: 2 anos em cirurgia geral ou ginecologia e obstetrícia

## Supervisor (a)

Annamaria Massahud Rodrigues dos Santos (foto)

Currículo Lattes: [lattes.cnpq.br/7824421404413400](http://lattes.cnpq.br/7824421404413400)



Coordenador(a) da Clínica - Alexandre Barra de Almeida





# MEDICINA INTENSIVA PEDIÁTRICA

O programa de residência médica em terapia intensiva pediátrica do Hospital Governador Israel Pinheiro foi implantado no ano de 1998, intenso treinamento em assistência direta à criança em estado grave, bem como a assistência à pacientes prematuros. A residência médica consiste em participação em reuniões, discussões clínicas e científicas. O número de vagas para a residência em Terapia Intensiva Pediátrica é de um residente por ano com duração de dois anos. A proposta do programa é a formação sólida do profissional tendo como base o atendimento integral à criança e a compreensão do significado do processo de doença grave. Realiza-se de simples a complexos procedimentos, a saber, punção venosa até hemodiálise. Além disso, buscamos que os nossos residentes entendam e vivenciem a relação médico-paciente da forma mais ampla possível, estabelecendo um vínculo mais efetivo. O Programa de pediatria é desenvolvido primordialmente no 6º andar do hospital (CTI Pediátrico) onde são disponibilizados 10 leitos para internação tanto de terapia intensiva pediátrica quanto de terapia intensiva neonatal.

## Duração/Pré-requisitos

Duração de 2 anos/Pré-requisito: 2 anos em pediatria

## Supervisor (a)

Alexandre Resende Fraga

Currículo Lattes:



Coordenador(a) da Clínica -



# NEFROLOGIA

O programa de residência em Nefrologia, é realizado nos diversos setores do Hospital Governador Israel Pinheiro, tais como o pronto-socorro, enfermaria de clínica médica, unidade de terapia intensiva, enfermaria geral de nefrologia, unidade de diálise e em ambulatório geral e subespecializados em nefrologia.

## Duração/Pré-requisitos

Duração de 2 anos/Pré-requisito: 2 anos em clínica médica

## Supervisor (a)

Luiz Augusto Fernandes da Silva

Currículo Lattes: <http://>



Coordenador(a) da Clínica - José Gabriel da Silva Júnior

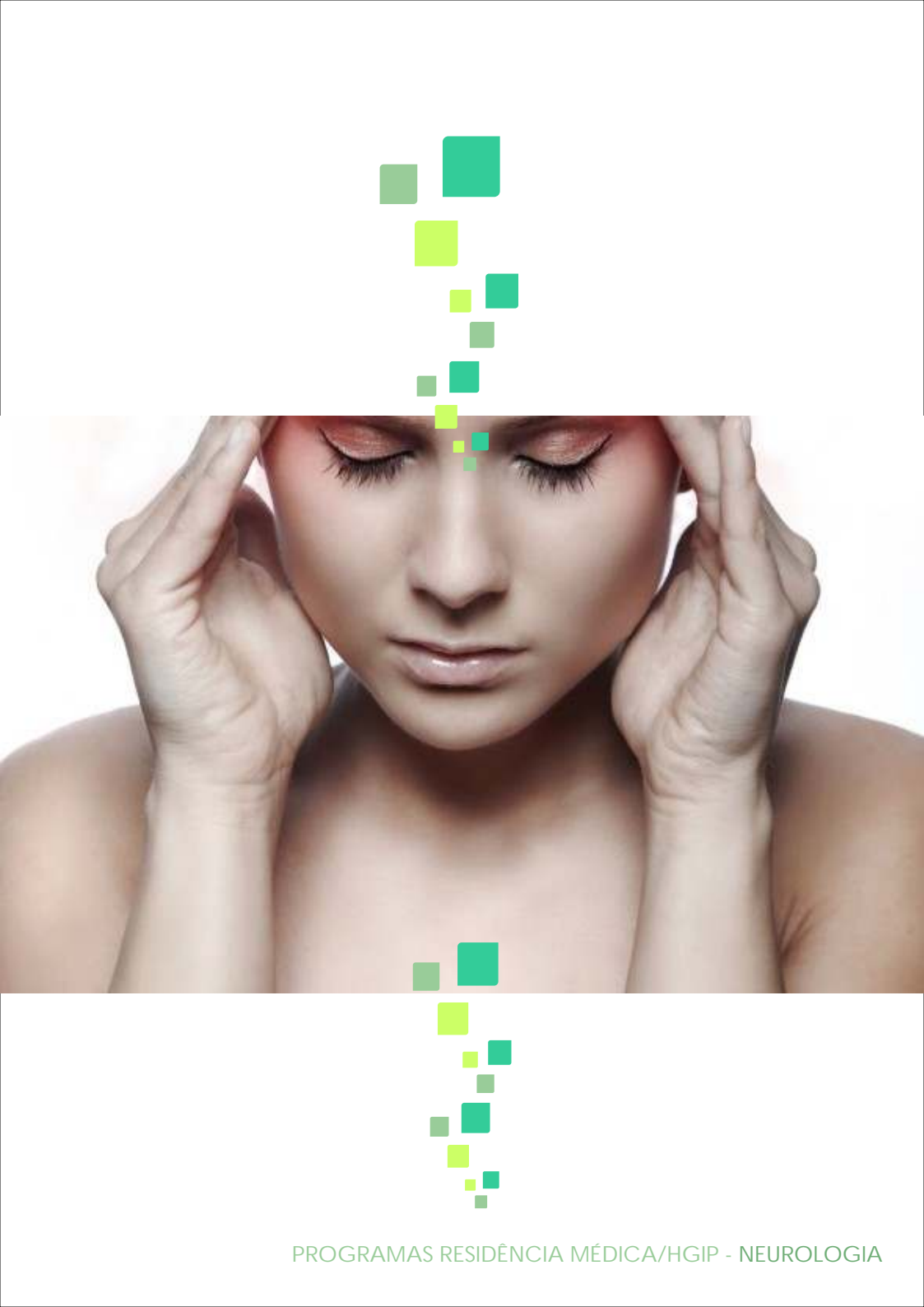

PROGRAMAS RESIDÊNCIA MÉDICA/HGIP - NEUROLOGIA

# NEUROLOGIA

Especialidade da medicina dedicada ao estudo, prevenção, diagnóstico, tratamento clínico e reabilitação das doenças que envolvem o sistema nervoso (cérebro, tronco cerebral, medula espinhal, nervos e músculos). Credenciada pelo MEC, o programa de residência médica em Neurologia do IPSEMG caracteriza-se por atividades ambulatoriais, nas unidades de internação do Hospital Governador Israel Pinheiro, exames complementares e atividades teóricas, organizadas em rodízios periódicos.

O médico residente em Neurologia do IPSEMG conta com atuação ambulatorial nas especialidades de Neurovascular, Epilepsia, Doenças Desmielinizantes, Neuromuscular, Neurologia Cognitiva, Movimentos Anormais, Cefaleia e neurologia geral. As atividades teóricas são pautadas em discussões de casos, palestras, clube de revistas, reuniões clínico-radiológicas.

## Duração/Pré-requisitos

3 anos/entrada direta.

## Supervisor (a)

Rodrigo Gonçalves Kleipaul Vieira (foto)

Currículo Lattes: [HTTP://lattes.cnpq.br/7079777786922299](http://lattes.cnpq.br/7079777786922299)



Coordenador(a) da Clínica - Carlos Guilherme Veloso Santos



# NEUROCIRURGIA

Realiza cirurgia encefálica de todos os tipos de patologia vascular ou tumoral em adultos e crianças, procedimentos na coluna vertebral e cirurgia funcional para casos de alívio de dor, epilepsia ou alterações psiquiátricas.

No IPSEMG, o programa de residência médica está em atividade há 21 anos e atualmente é credenciado pelo MEC e pela Sociedade Brasileira de Neurocirurgia.

A infraestrutura oferecida no Hospital Governador Israel Pinheiro facilita as atividades do programa de residência médica em Neurocirurgia por contar com pronto-socorro funcionando 24 horas por dia, CTI adulto e pediátrico, ambulatório próprio para consultas e retornos pós-operatórios, unidade de tomografia e de ressonância magnética (em instalação), no Hospital Governador Israel Pinheiro.

No primeiro ano, o médico residente estagia por seis meses na Clínica Neurológica do Hospital e durante o segundo ano, faz plantão no Hospital João XXIII, maior centro de acolhimento e tratamento de trauma de Minas Gerais. São oferecidas ainda reuniões para exposição de casos clínicos de todos os serviços de BH, aulas expositivas e clube de revista.

## Duração/Pré-requisitos

5 anos/entrada direta.

## Supervisor (a)

Raul Starling de Barros (foto)

Currículo Lattes:



Coordenador(a) da Clínica - Odilon Braz Cardoso





# OFTALMOLOGIA

Com foco no aprendizado clínico e cirúrgico, na formação de profissionais capacitados, éticos e cientificamente seguros para o exercício da profissão, o programa de residência médica em Oftalmologia do IPSEMG destaca-se pela média elevada de atendimentos eletivos e de urgência realizados por médicos residentes comparativamente com os demais serviços correlatos.

As atividades são desenvolvidas no ambulatório do Centro de Especialidades Médicas, no Hospital Governador Israel Pinheiro e em Clínicas Conveniadas, totalmente equipados com os avanços tecnológicos da especialidade, o que propicia contato e aprendizagem na utilização desses recursos.

Outro diferencial da residência médica em Oftalmologia do Instituto, credenciada pelo MEC e pelo Conselho Brasileiro de Oftalmologia, é a alta e necessária relação do número preceptor/residente que resulta em melhor assistência tanto na prática clínica como na cirúrgica.

## Duração/Pré-requisitos

3 anos/entrada direta.

## Supervisor (a)

Gustavo Heleno de Albuquerque Temponi (foto)

Currículo Lattes:



Coordenador(a) da Clínica - Aldemar Nemésio Brandão Vilela de Castro



# ORTOPEDIA

O médico residente cumpre o programa em ortopedia direcionado para a aplicação dos conhecimentos teóricos em treinamentos e serviços hospitalares, com foco na capacidade da apresentação de diagnósticos, na avaliação do grau de complexidade dos diferentes casos ortopédicos e traumatológicos e na atribuição dos tratamentos adequados.

O programa oferece a prática em habilidades clínicas e cirúrgicas que visam abordar todas as patologias inerentes à especialidade, disponibilizando o acesso a procedimentos do dia a dia, das mais simples às mais altas complexidades.

## Duração/Pré-requisitos

2 anos/entrada direta.

## Supervisor (a)

João Carlos Lima Souza (foto)

Currículo Lattes:



Coordenador(a) da Clínica - João Carlos Lima Souza



# ORTORRINOLARINGOLOGIA

Com o compromisso de formação integral clínico-cirúrgica, o programa de residência médica em Otorrinolaringologia do IPSEMG está em seu 23º ano de atividade e conta até hoje com a aprovação de todos os seus ex-residentes no concurso de provas de título de especialista da Associação Brasileira de Otorrinolaringologia e Cirurgia Cérvico-Facial / Associação Médica Brasileira.

Os médicos residentes em Otorrinolaringologia desenvolvem as atividades supervisionadas nas enfermarias do Hospital Governador Israel Pinheiro (internação e interconsulta), bloco cirúrgico, urgências, ambulatório (Centro de Especialidades Médicas), exames complementares, laboratório de dissecação, reuniões científicas semanais e grupos de discussão.

Desde o início de suas atividades, o programa é credenciado pelo MEC e pela Associação Brasileira de Otorrinolaringologia e Cirurgia Cérvico Facial.

## Duração/Pré-requisitos

3 anos/entrada direta.

## Supervisor (a)

Rodrigo Andrade Pereira (foto)

Currículo Lattes:



Coordenador(a) da Clínica - Rui da Silva Neto

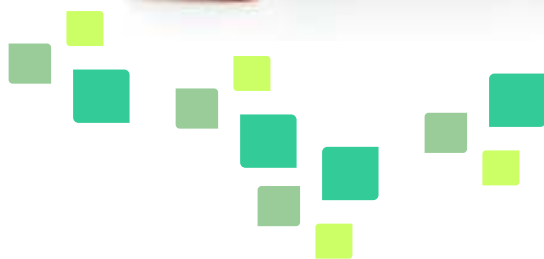

# PEDIATRIA

A proposta do programa de residência médica em Pediatria é a formação sólida do especialista, tendo como base o atendimento integral à criança e a compreensão do significado do processo saúde-doença, atuando da prevenção aos mais complexos procedimentos.

Em atividade desde os anos 70, a residência médica em Pediatria do IPSEMG é desenvolvida primordialmente no 6º e 7º andares do Hospital Governador Israel Pinheiro, onde são disponibilizados 30 leitos para internação clínica e especialidades pediátricas (Oncologia, Pneumologia, Hematologia, Cardiologia, Dermatologia, Nefrologia, Neurologia e Cardiologia); 10 leitos de CTI pediátrico e neonatal; assistência ao bebê no Centro Obstétrico e no alojamento conjunto.

A prática ambulatorial é realizada no Centro de Especialidades Médicas, em convênio com o Hospital das Clínicas para algumas especialidades e com o Hospital João Paulo II, para doenças infectocontagiosas. Já a urgência e emergência são vivenciadas no Serviço Médico de Urgência (SMU), bloco cirúrgico do HGIP e no Hospital João XXIII.

## Duração/Pré-requisitos

2 anos/entrada direta.

## Supervisor (a)

Alessandra Lúcia Lima Andrade Machado (foto)

Currículo Lattes:



Coordenador(a) da Clínica - Alessandra Lúcia Lima Andrade Machado

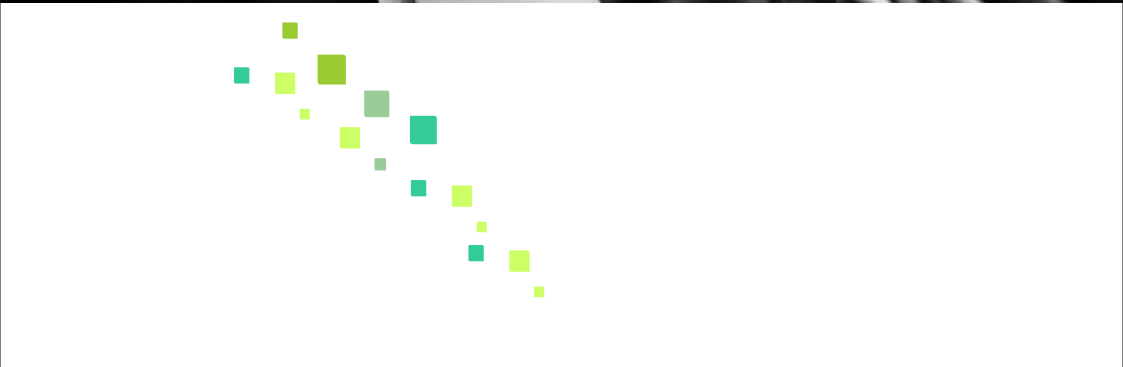
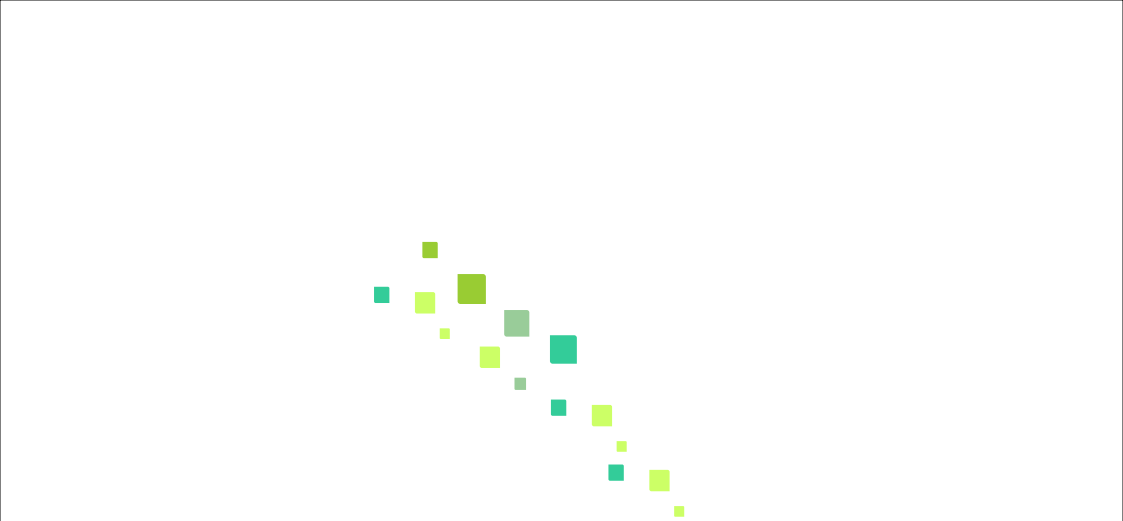

PROGRAMAS RESIDÊNCIA MÉDICA/HGIP - PSQUIATRIA



# PSIQUIATRIA

O IPSEMG mantém há 40 anos o programa de residência médica, reconhecido nacionalmente por sua qualidade e abrangência. Os Residentes em Psiquiatria atuam na assistência a pacientes em ambulatórios psiquiátricos gerais e especializados, Serviço Médico de Urgência, hospital-dia e em enfermarias psiquiátricas dentro de hospital geral desenvolvidas no Hospital Governador Israel Pinheiro e Centro de Especialidades Médicas.

O programa inclui também estágios em interconsultas psiquiátricas, clínica médica, neurologia e em outros serviços de psiquiatria, além de cursos teóricos e palestras ministradas por profissionais de renome. Entre as atividades teóricas oferecidas estão os cursos de Psicofarmacologia, Psicopatologia e Nosologia Psiquiátrica, ambos com duração de um ano e frequência quinzenal; Psicanálise, com duração de dois anos e aulas semanais; Psicoterapia Cognitivo-Comportamental, com duração de um ano e frequência semanal. O Médico Residente ainda participa de reuniões semanais da Clínica Psiquiátrica

## Duração/Pré-requisitos

3 anos/entrada direta.

## Supervisor (a)

Paulo José Ribeiro Teixeira (foto)

Currículo Lattes: <http://lattes.cnpq.br/9152910777771469>



Coordenador(a) da Clínica - Fábio Lopes Rocha



PROGRAMAS RESIDÊNCIA MÉDICA/HGIP - RADIOLOGIA

# RADIOLOGIA

O campo dos Diagnósticos por Imagem envolve uma variedade de técnicas que inclui Radiologia Convencional, Radiologia Vascular e Intervencionista, Radiologia Pediátrica, Mamografia, Neurorradiologia, Ultrassonografia, Medicina Nuclear, Tomografia Computadorizada, Ressonância Magnética, Doppler Esplâncnico e Vascular e Densitometria Óssea. A residência médica oferece uma educação de qualidade ampla e profunda em todas as disciplinas associadas à especialidade.

No IPSEMG, o programa permite ao residente acesso às condições ideais para sua melhor formação, pois além de contar com supervisão constante de preceptores de reconhecida competência, as atividades práticas e teóricas abrangem todas as áreas da Radiologia moderna, possibilitando inclusive o quarto ano de especialização (R4).

O parque tecnológico do Instituto passa por modernização e a ainda em 2013, os profissionais contarão com novos equipamentos.

## Duração/Pré-requisitos

3 anos/entrada direta.

## Supervisor (a)

Geraldo Magela Ribeiro (foto)

Currículo Lattes:



Coordenador(a) da Clínica - Fernanda Monteiro de Castro



# REUMATOLOGIA

Criada em 1982 por Paulo Madureira de Pádua, o programa de residência médica do IPSEMG, credenciado pelo MEC e recomendado pela Sociedade Brasileira de Reumatologia, figura entre os mais respeitados do país. As atividades são desenvolvidas nas unidades de internação do Hospital Governador Israel Pinheiro e, em nível ambulatorial, no Centro de Especialidades Médicas do Instituto.

O diferencial do programa oferecido pelo IPSEMG está no grande número de casos atendidos, variedade de patologias, de métodos propedêuticos e terapêuticos. O médico residente em Reumatologia, além das atividades diárias da clínica, como corridas de leitos e atendimentos ambulatoriais de adultos e crianças, participa de reuniões científicas semanais e estágios nas clínicas de ortopedia (pé, mão e ombro), fisioterapia e terapia ocupacional.

## Duração/Pré-requisitos

Duração de 2 anos/Pré-requisito: 2 anos em clínica médica

## Supervisor (a)

Ana Maria São Thiago Santiago Bez (foto)

Currículo Lattes: <http://lattes.cnpq.br/1714340642767910>



Coordenador(a) da Clínica - Gilberto Antônio Xavier Júnior



PROGRAMAS RESIDÊNCIA MÉDICA/HGIP - UROLOGIA

# UROLOGIA

A capacidade e a persistência do jovem Urologista David Lopes Abelha Júnior contribuíram para a construção, há 30 anos, de um programa de residência médica inovador e amplo, credenciado tanto pelo MEC quanto pela Sociedade Brasileira de Urologia. O médico residente desenvolve as atividades no Hospital Governador Israel Pinheiro e, em nível ambulatorial, no Centro de Especialidades Médicas, ambos em Belo Horizonte, o que permite sua atuação nas diversas áreas da urologia, tais como: Oncologia, Laparoscopia, Urologia Feminina, Endourologia, entre outras subespecialidades.

Nestas três décadas de existência, a residência médica em Urologia do IPSEMG foi responsável pela formação de uma centena de especialistas atuantes de Norte a Sul do país.

## Duração/Pré-requisitos

Duração de 3 anos/Pré-requisito: 2 anos em cirurgia geral

## Supervisor (a)

José Eduardo Fernandes Távora

Currículo Lattes:



Coordenador(a) da Clínica - Rafael da Silveira Castilho Jacob

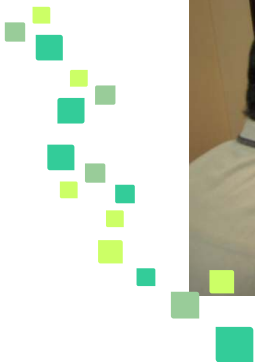
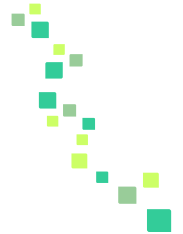
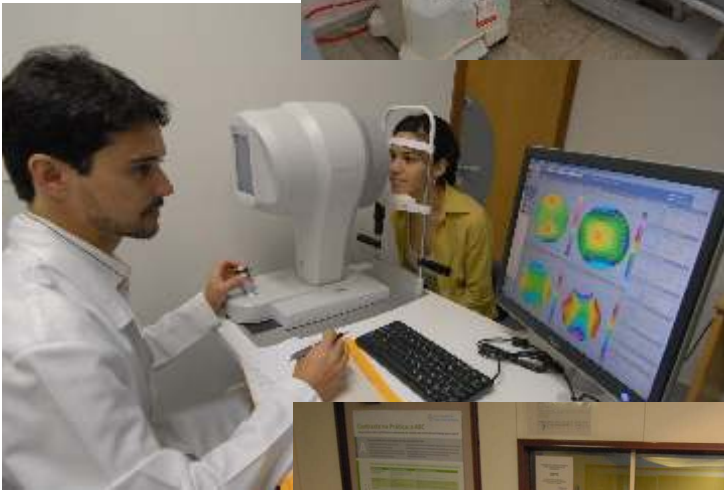



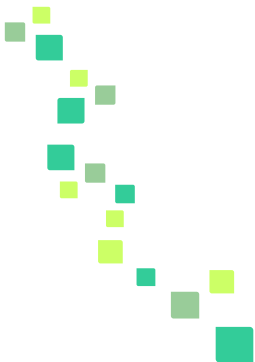



HOSPITAL GOVERNADOR ISRAEL PINHEIRO/IPSEMG



CENTRO DE ESPECIALIDADES MÉDICAS/IPSEMG

Equipe da Assessoria de Comunicação Social

Assessor de Comunicação: Tiago Carvalho Machado

Edição de textos: Helena Barcelos/ Cléria Marques de Araújo

Fotografias: Carolina Sousa Moraes(IPSEMG)/Renato Cobucci(SECOM)

Capa: Flávia Mayrinck/ Projeto Gráfico: Ricardo Pereira

Colaboração: Fernandina Diniz Sarmento (Centro de Estudos - HGIP)

Adelzem Lopes de Oliveira/Regina do Amparo (Gestão de Agenfas - CEM)

Governador do Estado de Minas Gerais  
Antonio Augusto Anastasia

Vice-Governador do Estado de Minas Gerais  
Alberto Pinto Coelho

Secretária de Estado de Planejamento e Gestão  
Renata Maria Paes de Vilhena

Presidente do Instituto  
Jomara Alves da Silva

Vice- Presidente do Instituto  
Paulo Elisiário Nunes

Chefia de Gabinete  
André Luiz Moreira dos Anjos

Diretoria de Saúde  
Leonardo Tadeu Campera Brescia

Coordenação da Residência Médica  
Sérgio Schusterschitz da Silva Araújo

DESENVOLVIDO PELA ASSESSORIA DE COMUNICAÇÃO SOCIAL/IPSEMG  
[acs@ipsemg.mg.gov.br](mailto:acs@ipsemg.mg.gov.br)

