

Relatório Mensal de Investimentos

Dezembro/2022

Elaborado conforme Portaria MTP nº 1467, de 02 de
junho de 2022, Artigo 148º, Inciso III

Conceitos utilizados no Relatório

Fundo de investimento: reunião de investidores para aplicação de recursos em conjunto no mercado de ações, títulos, entre outros. Essa reunião possibilita acesso a produtos com mais rentabilidade e maior diversificação de investimentos.

Taxa de administração: O que é cobrado pela instituição administradora (como um banco) para administrar o fundo de investimento.

Resgate: Tempo até poder ter novamente o dinheiro investido em conta. Ex: D+2 significa que são necessários 2 dias até o dinheiro cair na conta corrente do FFP-MG.

Carência: Tempo mínimo em que é necessário manter a aplicação para obter o rendimento.

Rendimento: Valor monetário que o fundo recebeu ou se valorizou em determinado período (majoritariamente, o período considerado é o mensal).

Rentabilidade: Valor, em porcentagem, que o fundo se valorizou em determinado período (majoritariamente, o período considerado é o mensal).

Cota: Fração mínima do patrimônio do fundo.

Dividendos: Parte do lucro líquido apurado dividido entre todos os acionistas como forma de remuneração.

Dividend Yield: Indicador que mede o rendimento de uma ação considerando apenas o pagamento de dividendos.

Base point: equivalente a 0,01%.

O mês de **Dezembro de 2022** foi marcado por várias mudanças no cenário político brasileiro que vêm proporcionando **alterações importantes no destino do país**, em especial nos âmbitos **econômico, financeiro e social**. Durante esse período, a Bolsa brasileira variou cerca de -2,45%. A inflação, após a alta em novembro de 0,41%, acelerou e subiu 0,62% em dezembro, fechando 2022 com alta de 5,79%. Pelo quarto ano seguido, o Brasil estourou a meta anual da inflação, muito puxada pela alta de preço dos alimentos.

No que tange ao ambiente global econômico e financeiro, o aumento de taxas de juros dos países seguem em resposta à forte inflação dos últimos meses. Desse modo, a inflação está cedendo nos EUA apresentando uma desaceleração, muito em virtude do impacto da melhora nas cadeias globais de produção, recuo no preço da gasolina e perda de força das atividades. Apesar disso, ainda há expectativa de recessão nos EUA, com mais aperto monetário em 2023. Na Europa, o quadro energético está menos preocupante permitindo alguma recuperação, porém o ambiente inflacionário continua pressionado. Na China, as atividades seguem fracas em decorrência de que o setor imobiliário não responde aos estímulos e a flexibilização da política de “Covid Zero” poderá trazer mais problema que solução. Além disso, a expectativa de demanda menor em 2023, e conseqüente menor déficit esperado, reduziram a pressão sobre as cotações do petróleo, embora o quadro ainda seja desafiador.

No caso do cenário brasileiro, os índices de preços de varejo (especialmente INPC e IPCA), ambos apresentaram inflação, com aceleração comparada ao mês anterior. Além disso, o índice que corrige salário mínimo e aposentadorias acumula alta de 5,93% no ano. Entretanto, considerando a Taxa Básica de Juros em 13,75%, as condições de financiamento do consumo continuam bastante apertadas, de forma que o principal mecanismo de ajuste da inflação continua em curso. O CDI (importante benchmark da renda fixa) variou 1,07% em dezembro, demonstrando que os fundos de investimentos de renda fixa continuam sendo uma das melhores opções de aplicação financeira do momento. Nesse contexto, a atividade continuará desacelerando, pois o aperto nas condições de crédito seguirá prejudicando um “aquecimento” da economia e também é possível observar queda intensa nos indicadores antecedentes em novembro, como PMIs de Indústria.

Para 2023, a expansão fiscal poderá ser compensada pelo efeito defasado da política monetária, desaceleração global e percepção de risco. A dívida bruta deve encerrar abaixo de 75% em 2022 com forte arrecadação e revisões da série do PIB. Contudo, o maior custo da dívida, a desaceleração da atividade e a moderação de preços das commodities são fatores de risco para 2023. Ademais, o preço da gasolina volta a ser fonte de preocupação para o ambiente inflacionário, e pode levar a aceleração do IPCA no curto prazo.

Principais indicadores econômicos

BRASIL

IPCA

0,62% no mês**5,79%** no ano**5,79%** 12 meses

Índice de Preços ao Consumidor Amplo. Principal índice brasileiro para medição da inflação.

CDI

1,07% no mês**12,32%** no ano**12,32%** 12 meses

Certificado de Depósito Interbancário. Principal referência de rentabilidade das aplicações de renda fixa e tem valor muito próximo da Taxa SELIC..

IGPM

0,45% no mês**5,46%** no ano**5,46%** 12 meses

Índice Geral de Preços do Mercado. Utilizado para atualizar preços dos aluguéis e também para calcular a inflação.

MERCADO FINANCEIRO

IBOV

-2,45% no mês**4,69%** no ano**4,69%** 12 meses

Índice da Bolsa de Valores Brasileira.

Dólar

1,47% no mês**-5,32%** no ano**-5,32%** 12 meses

Varição da taxa de câmbio entre dólar e real. Taxa negativa significa valorização do real no período.

S&P 500

-5,90% no mês**-19,00%** no ano**-19,00%** 12 meses

Índice representativo do mercado financeiro americano.

R\$1.558.638.822,98

Posição consolidada a
31/12/2022

Sobre os fundos

	Jan. -Nov.	% CDI
BB Pégaso	12,07%	97,89%
BB Grifo	11,46%	92,94%
Itaú Gov RF	11,50%	93,27%
BB Progressivo II Imobiliário	-9,73%	
		Dividend Yield 12,84%

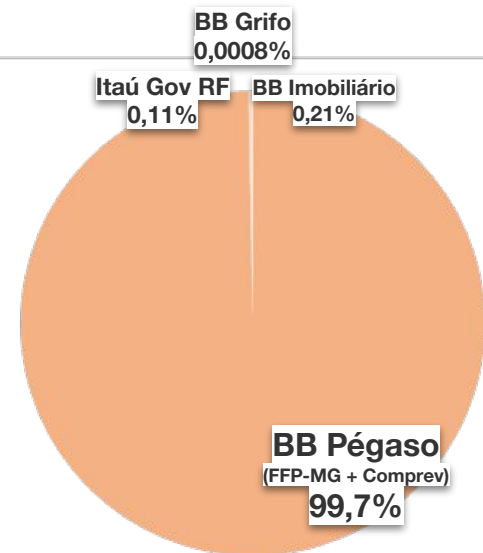

Carteira consolidada de Investimentos



Relatório Mensal de Investimentos
Dezembro/2022

Base (31/12/2022)

FFP-MG - Geral

Produto/ Fundo	Resgate	Carência	Tx. Adm. a.a	Saldo no último dia do mês	Rendimento Líquido	Dividendos	% do total	Número de cotas	Valor da cota	Resolução CMN nº 4.963
BB Pégaso	D+0	D+0	0,20%	R\$1.523.370.295,09	R\$2.466.467,69		97,74%	1.358.644.715,37	R\$1,12	Art. 7º, I, b
BB RF CP Grifo FIC	D+0	D+0	0,20%	R\$12.231,45	R\$342.911,36		0,0008%	10.968,48	R\$1,11	Art. 7º, I, b
Itaú GOV RF	D+0	D+0	0,20%	R\$1.636.756,14	R\$993.743,06		0,11%	19.350,12	R\$84,59	Art. 7º, I, b
BBPO11	D+1		0,277%	R\$3.206.250,00	-R\$163.693,12	R\$ 34.500,00	0,21%	37.500,00	R\$ 85,50	Art. 11º

Carteira consolidada de Investimentos



Relatório Mensal de Investimentos
Dezembro/2022

Base (31/12/2022)

FFP-MG - Comprev

Produto/ Fundo	Resgate	Carência	Tx. Adm. a.a	Saldo no último dia do mês	Rendimento Líquido	% do total	Número de cotas	Valor da cota	Resolução CMN nº 4.963
BB RF CP Pégaso	D+0	D+0	0,20%	R\$30.413.290,30	R\$ 331.479,28	1,95%	27.124.630,36	R\$ 1,12	Art. 7º, I, b

Retorno e Desempenho acumulados no ano de 2022



Relatório Mensal de Investimentos
Dezembro/2022

FFP-MG - Geral

Fundo BB Pégaso

Mês	Saldo Anterior	Aplicações	Resgates	Saldo no Mês	Rendimento (R\$)	Rendimento acumulado (R\$)	Rentabilidade	Rentabilidade e acumulada
Janeiro								
Fevereiro								
Março								
Abril								
Maio								
Junho		R\$ 932.557.924,39	-R\$ 195.001.000,00	R\$ 739.971.750,46	R\$ 2.414.826,07	R\$ 2.414.826,07	0,38696%	0,38696%
Julho	R\$ 739.971.750,46	R\$ 232.829.005,17	-R\$ 907.583.655,21	R\$ 67.757.376,83	R\$ 2.540.276,41	R\$ 4.955.102,48	1,01896%	1,40986%
Agosto	R\$ 67.757.376,83	R\$ 482.920.327,26	-R\$ 547.069.809,93	R\$ 5.164.051,38	R\$1.556.157,22	R\$6.511.259,70	1,15017%	2,57625%
Setembro	R\$ 5.164.051,38	R\$ 1.599.143.192,30	-R\$ 923.744.212,77	R\$ 683.843.292,62	R\$ 3.280.261,71	R\$ 9.791.521,41	1,05606%	3,65951%
Outubro	R\$ 683.843.292,62	R\$847.200.000,00	-R\$914.000.000,00	R\$620.118.091,59	R\$3.074.798,97	R\$12.866.320,38	1,00551%	4,70182%
Novembro	R\$620.118.091,59	R\$509.500.000,00	-R\$1.085.500.000,00	R\$46.605.827,40	R\$2.487.735,81	R\$15.354.056,19	1,00551%	5,75461%
Dezembro	R\$46.605.827,40	R\$2.756.298.000,00	-R\$1.282.000.000,00	R\$1.523.370.295,09	R\$2.466.467,69	R\$17.820.523,88	1,10659%	7,56410%

Retorno e Desempenho acumulados no ano de 2022



Relatório Mensal de Investimentos
Dezembro/2022

FFP-MG - Geral

Fundo BB RF CP Grifo FIC

Mês	Saldo Anterior	Aplicações	Resgates	Saldo no Mês	Rendimento (R\$)	Rendimento acumulado (R\$)	Rentabilidade e	Rentabilidade e acumulada
Janeiro								
Fevereiro		R\$ 298.794.015,14	-R\$ 76.158.591,84	R\$222.635.423,30	R\$ 254.399,85	R\$ 254.399,85	0,68766%	0,68766%
Março	R\$ 222.635.423,30	R\$ 482.664.504,09	-R\$ 585.431.443,82	R\$ 139.570.575,97	R\$1.737.695,01	R\$ 1.992.094,86	0,84368%	1,53714%
Abril	R\$ 139.570.575,97	R\$ 412.719.210,17	-R\$ 523.192.783,51	R\$ 30.367.274,56	R\$ 1.270.271,93	R\$ 3.262.366,79	0,75950%	2,30832%
Maiο	R\$ 30.367.274,56	R\$ 722.344.914,61	-R\$ 629.436.195,90	R\$ 125.144.379,74	R\$ 1.868.386,48	R\$ 5.130.753,27	0,96116%	3,2917%
Junho	R\$ 125.144.379,74	R\$ 328.633.872,69	-R\$ 452.774.825,54	R\$ 2.390.224,09	R\$ 1.386.797,20	R\$ 6.517.550,47	0,9439%	4,2667%
Julho	R\$ 2.390.224,09	R\$ 30.292.115,25	-R\$ 11.861.848,30	R\$ 20.859.607,33	R\$ 39.116,29	R\$ 6.556.666,76	0,97614%	5,2845%
Agosto	R\$ 20.859.607,33	R\$ 641.644.821,10	-R\$ 47.050.095,07	R\$ 615.501.090,07	R\$ 46.756,71	R\$ 6.603.423,47	1,10652%	6,44947%
Setembro	R\$ 615.501.090,07	R\$ 25.024.286,83	-R\$ 619.642.137,94	R\$ 21.205.206,68	R\$ 321.967,72	R\$ 6.925.391,19	1,01957%	7,53480%
Outubro	R\$ 21.205.206,68	R\$176.880.281,00	-R\$100.946.900,71	R\$97.228.188,14	R\$89.601,17	R\$7.014.992,36	0,97238%	8,580442%
Novembro	R\$97.228.188,14	R\$164.772.087,78	-R\$259.771.968,04	R\$2.435.648,74	R\$207.340,86	R\$7.222.333,22	0,97138%	9,635169%
Dezembro	R\$2.435.648,74	R\$658.897.808,24	-R\$661.664.136,89	R\$12.231,45	R\$342.911,36	R\$7.565.244,58	1,07245%	10,810953%

Retorno e Desempenho acumulados no ano de 2022



Relatório Mensal de Investimentos
Dezembro/2022

FFP-MG - Geral

Fundo Itaú GOV RF

Mês	Saldo Anterior	Aplicações	Resgates	Saldo no Mês	Rendimento (R\$)	Rendimento acumulado (R\$)	Rentab.	Rentab. acumulada
Janeiro	R\$ 25.595,54	R\$ 1.029.381.943,94	-R\$ 954.374.366,03	R\$ 75.826.685,91	R\$ 793.512,46	R\$ 793.512,46	0,49647%	0,49647%
Fevereiro	R\$ 75.826.685,91	R\$ 91.565.668,19	-R\$ 133.857.454,57	R\$ 34.065.653,04	R\$ 530.753,51	R\$ 1.324.295,97	0,71669%	1,21672%
Março	R\$ 34.065.653,04	R\$ 1.046.440.408,48	-R\$ 1.069.153.987,96	R\$ 11.948.569,63	R\$ 596.496,07	R\$ 1.920.762,04	0,87681%	2,10419%
Abril	R\$ 11.948.569,63	R\$ 880.705.282,28	-R\$ 881.670.636,86	R\$ 11.686.606,98	R\$ 703.391,93	R\$ 2.624.153,97	0,80%	2,92103%
Maiο	R\$ 11.686.606,98	R\$ 847.906.040,08	-R\$ 847.516.177,89	R\$ 12.658.299,87	R\$ 581.830,70	R\$ 3.205.984,67	0,98505%	3,93485%
Junho	R\$ 12.658.299,87	R\$ 2.075.754.466,24	-R\$ 2.084.672.456,29	R\$ 5.404.080,62	R\$ 1.663.770,80	R\$ 4.869.755,47	0,94784%	4,9199844%
Julho	R\$ 5.404.080,62	R\$ 672.693,72	-R\$ 672.693,72	R\$ 5.955.635,07	R\$ 1.374.276,29	R\$ 6.244.031,76	0,97589%	5,94388%
Agosto	R\$ 5.955.635,07	R\$ 1.088.227.134,16	-R\$ 1.092.328.687,04	R\$ 2.819.025,68	R\$ 964.943,49	R\$ 7.208.975,25	1,09736%	7,10411%
Setembro	R\$ 2.819.025,68	R\$ 944.148.280,78	-R\$ 939.156.620,74	R\$ 8.978.478,13	R\$1.167.792,43	R\$ 8.376.767,68	1,01912%	8,19563%
Outubro	R\$ 8.978.478,13	R\$ 1.088.535.901,11	-R\$ 1.088.786.069,44	R\$9.393.810,69	R\$665.500,89	R\$9.042.268,57	0,90163%	9,171153%
Novembro	R\$9.393.810,69	R\$ 981.002.724,93	-R\$ 981.064.125,88	R\$9.894.038,41	R\$676.513,57	R\$9.718.782,14	0,95123%	10,20962%
Dezembro	R\$9.894.038,41	R\$ 1.746.438.275,80	-R\$ 1.755.689.301,13	R\$1.636.756,14	R\$993.743,06	R\$10.712.525,20	1,04504%	11,361353%

Retorno e Desempenho acumulados no ano de 2022



Relatório Mensal de Investimentos
Dezembro/2022

FFP-MG - Geral

Fundo BB Progressivo II Fundo de Investimento Imobiliário

Mês	Saldo Anterior	Aplicações	Resgates	Saldo no Mês	Rendimento (R\$)	Rendimento acumulado (R\$)	Rentabilidade de	Rentabilidade acumulada	Dividendos	Dividend Yield
Janeiro	R\$ 3.552.000,00	-	-	R\$ 3.528.750,00	- R\$ 23.250,00	- R\$ 23.250,00	-0,65456%	-0,65456%	R\$ 33.375,00	0,94580%
Fevereiro	R\$ 3.528.750,00	-	-	R\$ 3.400.875,00	- R\$ 127.875,00	- R\$ 151.125,00	-3,62380%	-4,25465%	R\$ 33.375,00	0,98137%
Março	R\$ 3.400.875,00	-	-	R\$ 3.345.375,00	- R\$ 55.500,00	- R\$ 206.625,00	-1,63193%	-5,81715%	R\$ 33.375,00	0,99765%
Abril	R\$ 3.345.375,00	-	-	R\$ 3.210.375,00	- R\$ 135.000,00	- R\$ 341.625,00	-4,03542%	-9,61782%	R\$ 33.375,00	1,03960%
Maio	R\$ 3.210.375,00	-	-	R\$ 3.140.625,00	- R\$ 69.750,00	- R\$ 411.375,00	-2,17264%	-11,58150%	R\$ 33.375,00	1,06269%
Junho	R\$ 3.140.625,00	-	-	R\$ 3.009.375,00	- R\$ 131.250,00	- R\$ 542.625,00	-4,179104%	-15,27660%	R\$ 33.375,00	1,10903%
Julho	R\$ 3.009.375,00	-	-	R\$ 3.009.375,00	R\$ 0,00	-R\$ 542.625,00	0,000000%	-15,27660%	R\$ 33.375,00	1,10903%
Agosto	R\$ 3.009.375,00	-	-	R\$ 3.371.625,00	R\$ 362.250,00	-R\$ 180.375,00	11,7757%	-5,29982%	R\$ 34.500,00	1,02325%
Setembro	R\$ 3.371.625,00	-	-	R\$ 3.446.250,00	R\$ 76.276,69	-R\$ 104.098,31	2,45262%	-2,97719%	R\$ 34.500,00	1,00109%
Outubro	R\$ 3.446.250,00	-	-	R\$ 3.507.750,00	R\$ 61.500,00	-R\$ 44.056,86	1,78455%	-1,24578%	R\$ 34.500,00	0,98354%
Novembro	R\$ 3.507.750,00	-	-	R\$ 3.378.750,00	-R\$ 129.000,00	-R\$ 173.056,86	-3,67757%	-4,87753%	R\$ 34.500,00	1,02109%
Dezembro	R\$ 3.378.750,00	-	-	R\$ 3.206.250,00	-R\$ 163.693,12	-R\$ 336.749,97	-5,10544%	-9,73395%	R\$ 34.500,00	1,07602%

Retorno e Desempenho acumulados no ano de 2022



Relatório Mensal de Investimentos
Dezembro/2022

FFP-MG - Geral

Fundo BB Diferenciado Curto Prazo (substituído em Fevereiro de 2022)

Mês	Saldo Anterior	Aplicações	Resgates	Saldo no Mês	Rendimento (R\$)	Rendimento acumulado (R\$)	Rentab.	Rentabilidade acumulada
Janeiro	R\$ 1.661.619.634,27	R\$ 6.653.339,74	-R\$ 1.146.672.409,88	R\$ 526.797.373,47	R\$ 5.196.809,34	R\$ 5.196.809,34	0,66842%	0,66842%
Fevereiro	R\$ 526.797.373,47	R\$ 480.517.205,50	-R\$ 1.009.490.814,94	R\$ 0,00	R\$ 2.176.235,97	R\$ 7.373.045,31	0,65126%	1,361361%

Retorno e Desempenho acumulados no ano de 2022



Relatório Mensal de Investimentos
Dezembro/2022

FFP-MG - Comprev

Fundo BB Grifo/ Pégaso (a partir de junho)

Mês	Saldo Anterior	Aplicações	Resgates	Saldo no Mês	Rendimento (R\$)	Rendimento acumulado (R\$)	Rentabilidade	Rentabilidade acumulada
Janeiro								
Fevereiro		R\$ 6.742.560,19	-	R\$ 6.759.952,88	R\$ 17.392,69	R\$ 17.392,69	0,68766%	0,68766%
Março	R\$ 6.759.952,88	R\$ 3.565.127,91	-	R\$ 10.405.574,10	R\$ 80.493,31	R\$ 97.886,00	0,84360%	1,53706%
Abril	R\$ 10.405.574,10	R\$ 3.557.656,44	-	R\$ 14.062.198,86	R\$ 98.968,32	R\$ 196.854,32	0,75950%	2,30832%
Maiο	R\$ 14.062.198,86	R\$ 3.385.015,10	-	R\$ 17.607.910,15	R\$ 160.696,19	R\$ 357.550,51	0,9611%	3,29152%
Junho	R\$ 17.607.910,15	R\$ 3.572.951,21	-	R\$ 21.377.632,22	R\$ 196.770,86	R\$ 554.321,37	0,8317%	4,15057%
Julho	R\$ 21.377.632,22	R\$ 3.522.699,89	-	R\$ 25.133.488,83	R\$ 233.156,72	R\$ 787.478,09	1,4588%	5,66995%
Agosto	R\$ 25.133.488,83	R\$ 3.530.354,87	-	R\$ 28.984.855,09	R\$ 321.011,39	R\$ 1.108.489,48	1,15017%	6,88534%
Setembro	R\$ 28.984.855,09	-	-	R\$ 29.290.952,83	R\$ 306.097,74	R\$ 1.414.587,22	1,05606%	8,01411%
Outubro	R\$ 29.290.952,83	-	-	R\$ 29.585.475,80	R\$ 294.522,97	R\$ 1.709.110,19	1,00551%	9,100202%
Novembro	R\$ 29.585.475,80	R\$693,67	-	R\$29.883.657,96	R\$ 297.488,49	R\$ 2.006.598,68	1,00551%	10,197216%
Dezembro	R\$29.883.657,96	R\$198.153,06	-	R\$30.413.290,30	R\$ 331.479,28	R\$ 2.338.077,96	1,10659%	11,416645%

Fundo BB Grifo

Dezembro	R\$ 0,00	R\$ 103.150,99	-R\$ 98.826,36	R\$ 4.529,03	R\$ 204,40	R\$ 204,40	1,0724%	1,0724%
----------	----------	----------------	----------------	--------------	------------	------------	---------	---------

FFP-MG - Geral

Mês	Saldo Anterior (R\$)	Aplicações (R\$)	Resgates (R\$)	Saldo Mensal (R\$)	Rendimento (R\$)	Rendimento acum. (R\$)	Rentab. (%)	Rentabilidade Acum.	Meta Mês	Meta acum.
Janeiro	R\$ 1.665.171.634,25	R\$ 1.036.035.283,68	R\$ 2.101.046.775,91	R\$ 606.152.809,36	R\$ 6.000.446,80	R\$ 6.000.446,80	0,63937%	0,63937%	0,9872%	0,9872%
Fevereiro	R\$ 606.152.809,36	R\$ 877.619.449,04	R\$ 1.219.506.861,35	R\$ 266.861.904,22	R\$ 2.884.282,02	R\$ 8.884.728,82	0,63724%	1,28068%	1,4593%	2,4609%
Março	R\$ 266.861.904,22	R\$ 1.532.670.040,48	R\$ 1.654.585.431,78	R\$ 165.270.094,70	R\$ 2.392.559,39	R\$ 11.277.288,21	0,79580%	2,08667%	2,0720%	4,5839%
Abril	R\$ 165.270.094,70	R\$ 1.296.982.148,89	R\$ 1.404.863.420,37	R\$ 59.326.455,40	R\$ 1.971.007,18	R\$ 13.248.295,39	0,50728%	2,60454%	1,5095%	6,1626%
Maiο	R\$ 59.326.455,40	R\$ 1.570.250.954,69	R\$ 1.476.952.373,79	R\$ 158.551.214,76	R\$ 2.574.538,37	R\$ 15.822.833,76	0,90080%	3,52880%	0,9169%	7,1359%
Junho	R\$ 158.551.214,76	R\$ 3.340.519.214,53	R\$ 2.732.448.281,83	R\$ 772.153.062,39	R\$ 5.564.289,93	R\$ 21.387.123,69	0,38711%	3,92957%	1,1178%	8,3335%
Julho	R\$ 771.125.033,52	R\$ 267.316.514,03	R\$ 920.118.679,31	R\$ 122.715.858,06	R\$ 4.220.200,71	R\$ 25.607.324,40	1,07440%	5,04619%	-0,2282%	8,0754%
Agosto	R\$ 122.715.858,06	R\$ 2.216.322.637,39	R\$ 1.686.448.592,04	R\$ 655.840.647,22	R\$ 3.285.618,81	R\$ 28.892.943,21	1,16489%	6,26986%	0,0832%	8,1653%
Setembro	R\$ 655.840.647,20	R\$ 2.568.315.759,91	R\$ 2.482.542.971,45	R\$ 746.764.180,26	R\$ 5.186.896,29	R\$ 34.079.839,50	1,05987%	7,39618%	0,1535%	8,3313%
Outubro	R\$746.764.180,26	R\$2.112.616.182,11	R\$2.103.732.970,15	R\$759.833.316,22	R\$4.220.424,00	R\$ 38.298.804,95	1,00354%	8,47368%	1,0374%	9,4552%
Novembro	R\$759.833.316,22	R\$1.655.275.506,38	R\$2.326.336.093,92	R\$92.197.922,51	R\$3.574.578,73	R\$ 41.873.383,68	0,82685%	9,37060%	0,8566%	10,393%
Dezembro	R\$92.197.922,51	R\$5.161.832.237,10	R\$3.699.353.438,02	R\$1.558.638.822,98	R\$4.005.408,27	R\$ 45.878.791,95	1,09372%	10,56681%	1,0675%	11,571%

A meta de referência, conforme Política de Investimentos para o ano de 2022 estabelecida para o Iipsemg, é de IPCA + 5,47% ao ano.

FFP-MG - Comprev

Mês	Saldo Anterior	Aplicações	Resgates	Saldo no Mês	Rendimento (R\$)	Rendimento acumulado (R\$)	Rentabilidade de	Rentabilidade acumulada	Meta Mês	Meta acum.
Janeiro										
Fevereiro		R\$ 6.742.560,19	-	R\$ 6.759.952,88	R\$ 17.392,69	R\$ 17.392,69	0,68766%	0,68766%	1,4593%	2,4609%
Março	R\$ 6.759.952,88	R\$ 3.565.127,91	-	R\$ 10.405.574,10	R\$ 80.493,31	R\$ 97.886,00	0,84360%	1,53706%	2,0720%	4,5839%
Abril	R\$ 10.405.574,10	R\$ 3.557.656,44	-	R\$ 14.062.198,86	R\$ 98.968,32	R\$ 196.854,32	0,75950%	2,30824%	1,5095%	6,1626%
Mai	R\$ 14.062.198,86	R\$ 3.385.015,10	-	R\$ 17.607.910,15	R\$ 160.696,19	R\$ 357.550,51	0,9611%	3,29152%	0,9169%	7,1359%
Junho	R\$ 17.607.910,15	R\$ 3.572.951,21	-	R\$ 21.377.632,22	R\$ 196.770,86	R\$ 554.321,37	0,8317%	4,15057%	1,1178%	8,3335%
Julho	R\$ 21.377.632,22	R\$ 3.522.699,89	-	R\$ 25.133.488,83	R\$ 233.156,72	R\$ 787.478,09	1,0189%	5,66995%	-0,2282%	8,0754%
Agosto	R\$ 25.133.488,83	R\$ 3.530.354,87	-	R\$ 28.984.855,09	R\$ 321.011,39	R\$ 1.108.489,48	1,15017%	6,88534%	0,0832%	8,1653%
Setembro	R\$ 28.984.855,09	-	-	R\$ 29.290.952,83	R\$ 306.097,74	R\$ 1.414.587,22	1,05606%	8,01411%	0,1535%	8,3313%
Outubro	R\$29.290.952,83	-	-	R\$29.585.475,80	R\$ 294.522,97	R\$ 1.709.110,19	1,00551%	9,100202%	1,0374%	9,4552%
Novembro	R\$29.585.475,80	R\$693,67	-	R\$29.883.657,96	R\$ 297.488,49	R\$ 2.006.598,68	1,00551%	10,197216%	0,8566%	10,3928%
Dezembro	R\$29.883.657,96	R\$ 301304,05	-R\$ 98.826,36	R\$ 30.417.819,33	R\$ 331.683,4	R\$ 2.338.282,36	1,10659%	11,416645%	1,0675%	11,5713%

A meta de referência, conforme Política de Investimentos para o ano de 2022 estabelecida para o Iipsemg, é de IPCA + 5,47% ao ano.

Desempenho dos fundos no ano

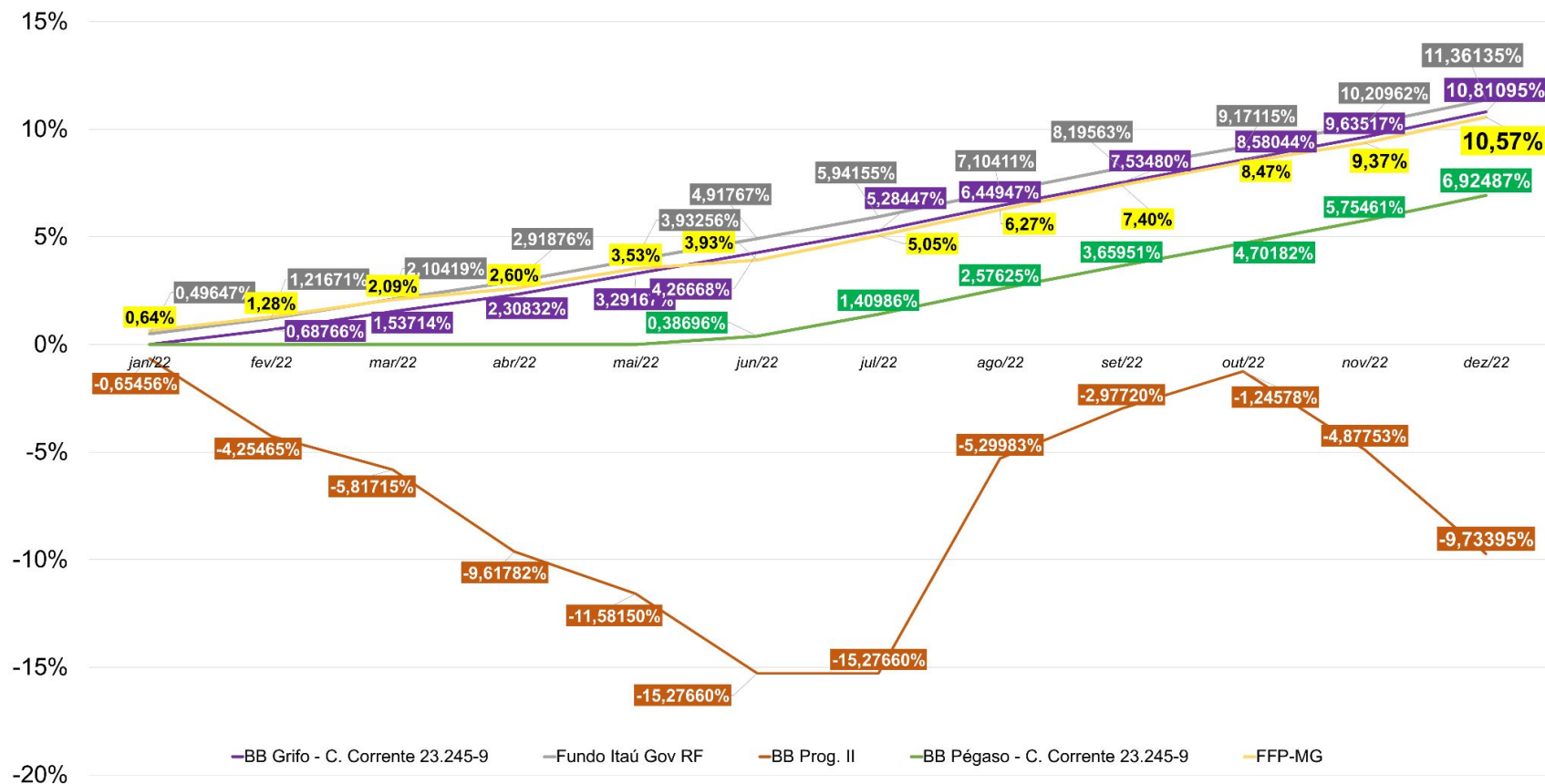

Evolução Patrimonial 2022

Considerando fundos de Renda Fixa no patrimônio do FFP-MG e Comprev

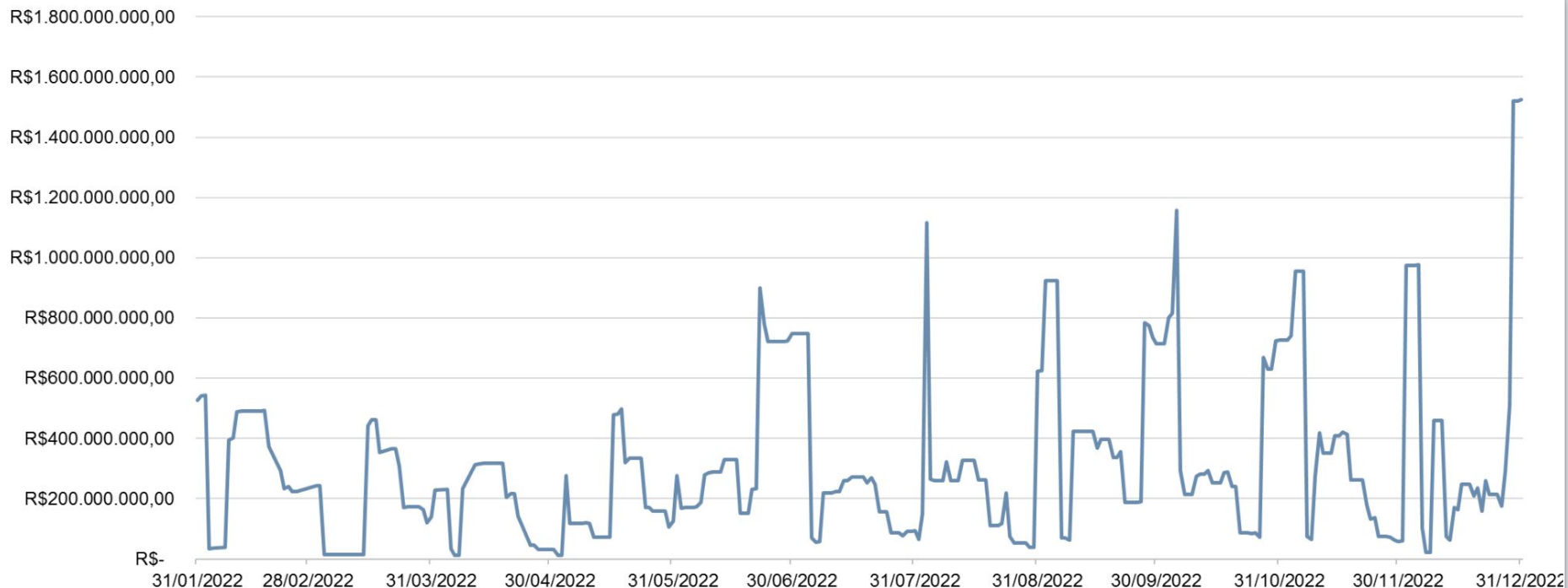

Fundo BB Progressivo II Fundo de Investimento Imobiliário



Relatório Mensal de Investimentos
Dezembro/2022

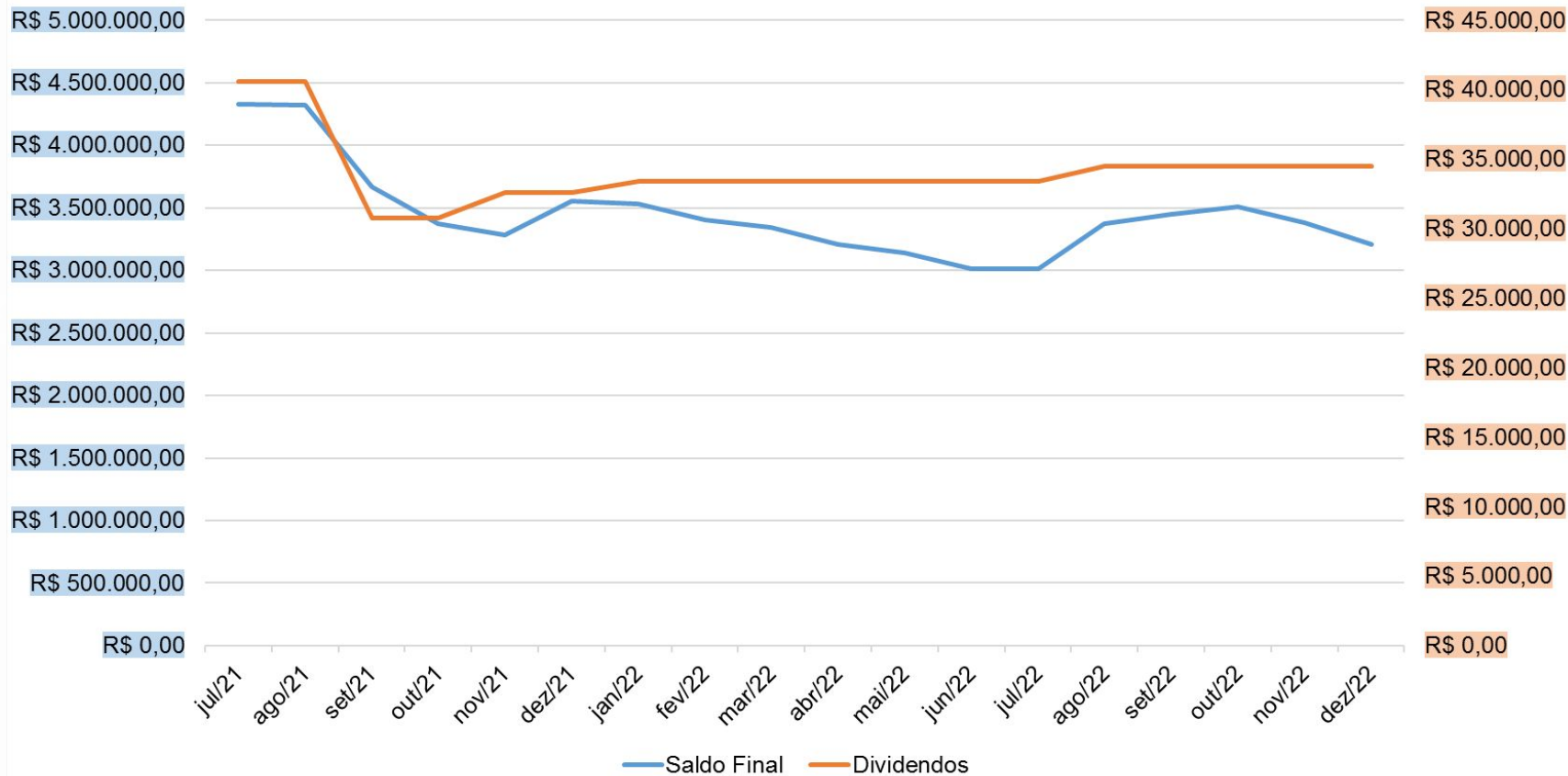

Carteira de Ativos FFP-MG - 12 meses

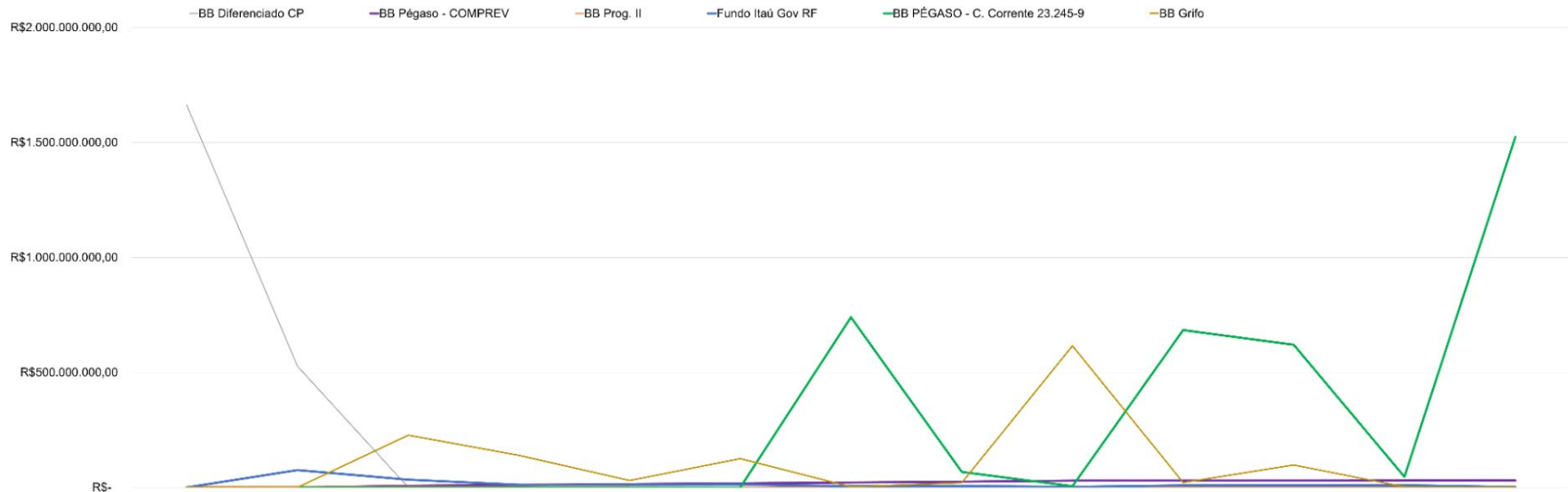

	dez/21	jan/22	fev/22	mar/22	abr/22	mai/22	jun/22	jul/22	ago/22	set/22	out/22	nov/22	dez/22
BB Diferenciado CP	R\$1.661.619.634,2	R\$526.797.373,45	-R\$0,00	R\$10.405.574,10	R\$14.062.198,86	R\$17.607.910,15	R\$21.377.632,22	R\$25.133.488,83	R\$28.984.855,09	R\$29.290.952,83	R\$29.585.475,80	R\$29.883.657,96	R\$30.413.290,30
BB Pégaso - COMPREV	R\$-	R\$-	R\$6.759.952,88	R\$3.345.375,00	R\$3.210.375,00	R\$3.140.625,00	R\$3.009.375,00	R\$3.009.375,00	R\$3.371.625,00	R\$3.446.250,00	R\$3.507.750,00	R\$3.378.750,00	R\$3.206.250,00
BB Prog. II	R\$3.552.000,00	R\$3.528.750,00	R\$3.400.875,00	R\$11.948.569,63	R\$11.686.606,98	R\$12.658.299,87	R\$5.404.080,62	R\$5.955.635,07	R\$2.819.025,68	R\$8.978.478,13	R\$9.393.810,69	R\$9.894.038,41	R\$1.636.756,14
Fundo Itaú Gov RF	R\$-	R\$75.826.685,91	R\$34.065.653,04	R\$11.948.569,63	R\$11.686.606,98	R\$12.658.299,87	R\$5.404.080,62	R\$6.757.376,83	R\$5.164.051,38	R\$683.843.292,62	R\$620.118.091,59	R\$46.605.827,40	R\$1.523.370.295,0
BB PÉGASO - C. Corrente 23.245-9	R\$-	R\$-	R\$-	R\$-	R\$-	R\$-	R\$739.971.750,46	R\$2.390.224,09	R\$615.501.090,07	R\$21.205.206,68	R\$97.228.188,14	R\$2.435.648,74	R\$12.231,45
BB Grifo	R\$-	R\$-	R\$227.372.247,28	R\$139.570.575,97	R\$30.367.274,56	R\$125.144.379,74	R\$2.390.224,09	R\$20.859.607,33	R\$615.501.090,07	R\$21.205.206,68	R\$97.228.188,14	R\$2.435.648,74	R\$12.231,45

Distribuição dos ativos

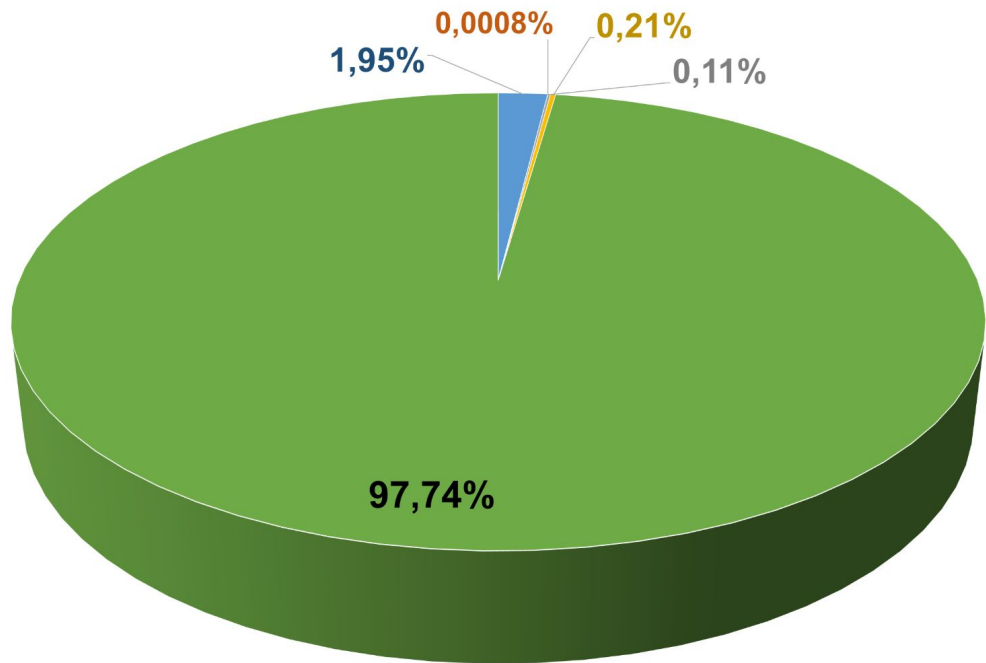

- BB Pégaso - COMPREV
- Itaú Gov RF - FFP-MG
- BB Pégaso - FFP-MG

- BB Grifo - FFP-MG
- BB Progressivo II Imobiliário - FFP-MG

GOVERNADOR DO ESTADO

Romeu Zema

PRESIDENTE DO IPSEMG

Luiza Hermeto Coutinho Campos

VICE-PRESIDENTE

Gerlaine Cristine Diniz Romero

CHEFE DE GABINETE

Núbia Teixeira da Costa

DIRETOR DE PREVIDÊNCIA

Diogo Soares Leite

GERENTE DE GESTÃO DO FUNDO PREVIDENCIÁRIO

Áurea Vieira Gomes Alcântara

DEPARTAMENTO DE INVESTIMENTO DE RECURSOS PREVIDENCIÁRIOS

Bruno Volpini Guimarães

José Márcio Rodrigues

Lucca Daniel Rodrigues