

Relatório Mensal de Investimentos

Novembro/2022

Elaborado conforme Portaria MTP nº 1467, de 02 de
junho de 2022, Artigo 148º, Inciso III

Conceitos utilizados no Relatório

Fundo de investimento: reunião de investidores para aplicação de recursos em conjunto no mercado de ações, títulos, entre outros. Essa reunião possibilita acesso a produtos com mais rentabilidade e maior diversificação de investimentos.

Taxa de administração: O que é cobrado pela instituição administradora (como um banco) para administrar o fundo de investimento.

Resgate: Tempo até poder ter novamente o dinheiro investido em conta. Ex: D+2 significa que são necessários 2 dias até o dinheiro cair na conta corrente do FFP-MG.

Carência: Tempo mínimo em que é necessário manter a aplicação para obter o rendimento.

Rendimento: Valor monetário que o fundo recebeu ou se valorizou em determinado período (majoritariamente, o período considerado é o mensal).

Rentabilidade: Valor, em porcentagem, que o fundo se valorizou em determinado período (majoritariamente, o período considerado é o mensal).

Cota: Fração mínima do patrimônio do fundo.

Dividendos: Parte do lucro líquido apurado dividido entre todos os acionistas como forma de remuneração.

Dividend Yield: Indicador que mede o rendimento de uma ação considerando apenas o pagamento de dividendos.

Base point: equivalente a 0,01%.

O mês de **Novembro de 2022** foi marcado por várias mudanças no cenário político brasileiro que vêm proporcionando **alterações importantes no destino do país**, em especial nos âmbitos **econômico, financeiro e social**. Durante esse período, a Bolsa brasileira variou cerca de -3%. A inflação, após a alta em outubro de 0,59% depois de 3 meses em situação de deflação, foi desacelerada, porém subiu 0,41% puxado por altas nos setores de transporte, alimentação e bebidas.

No que tange ao ambiente econômico e financeiro, o presidente eleito pediu a sua Equipe que iniciasse as tratativas junto ao Governo vigente e ao Congresso Nacional para aprovação de um Projeto de Lei Complementar (PEC) à Constituição Federal com vistas a aprovar recursos que contemplem o pagamento continuado e integral de R\$600,00 do Auxílio Brasil no mês de Dezembro/2022 e por todo o ano de 2023. Além do Auxílio Brasil, que voltará a se chamar Bolsa Família, a PEC deve contemplar o pagamento de outras contas pendentes como, por exemplo, a extensão do Auxílio Brasil a todas as pessoas que já tinham condições de receber e que, por falta de recursos, ainda não estavam recebendo. Assim, o valor total a ser destinado para tais finalidades deve girar em torno de R\$170 bilhões.

No caso dos índices de preços de varejo (especialmente INPC e IPCA), ambos apresentaram inflação, mas houve desaceleração comparada ao mês anterior. Além disso, o índice que corrige salário mínimo e aposentadorias acumula alta de 5,21% no ano e avanço de 5,97% em 12 meses. Entretanto, considerando a Taxa Básica de Juros em 13,75%, as condições de financiamento do consumo continuam bastante apertadas, de forma que o principal mecanismo de ajuste da inflação continua em curso. O CDI (importante benchmark da renda fixa) variou 1,02% em novembro, demonstrando que os fundos de investimentos de renda fixa continuam sendo uma das melhores opções de aplicação financeira do momento.

Além disso, segundo a Carta de Conjuntura do Ipea sobre o panorama da economia mundial, em meio às incertezas do cenário global, observa-se que o nível de atividade e o crescimento esperado estão em queda, a inflação continua alta, os juros de política monetária estão em alta, os preços de commodities estão caindo, mas espera-se que ainda se mantenham relativamente altos nos próximos dois anos, a pressão nas cadeias de suprimento está diminuindo e o mercado de trabalho está resistente ao desaquecimento da economia.

Principais indicadores econômicos

BRASIL

IPCA

Índice de Preços ao Consumidor Amplo. Principal índice brasileiro para medição da inflação.

0,41% no mês

5,13% no ano

5,90% 12 meses

CDI

Certificado de Depósito Interbancário. Principal referência de rentabilidade das aplicações de renda fixa e tem valor muito próximo da Taxa SELIC..

1,02% no mês

11,14% no ano

13,20% 12 meses

IGPM

Índice Geral de Preços do Mercado. Utilizado para atualizar preços dos aluguéis e também para calcular a inflação.

-0,56% no mês

4,98% no ano

6,60% 12 meses

MERCADO FINANCEIRO

IBOV

Índice da Bolsa de Valores Brasileira.

-3,06% no mês

8,60% no ano

12,11% 12 meses

Dólar

Varição da taxa de câmbio entre dólar e real. Taxa negativa significa valorização do real no período.

1,17% no mês

-6,70% no ano

-3,09% 12 meses

S&P 500

Índice representativo do mercado financeiro americano.

5,38% no mês

-13,90% no ano

-16,19% 12 meses

R\$92.197.922,51

Posição consolidada a
30/11/2022

Sobre os fundos

	Jan. -Nov.	% CDI
BB Pégaso	10,90%	97,84%
BB Grifo	10,33%	92,73%
Itaú Gov RF	10,94%	98,20%
BB Progressivo II Imobiliário	-4,88%	

Dividend Yield

12,37%

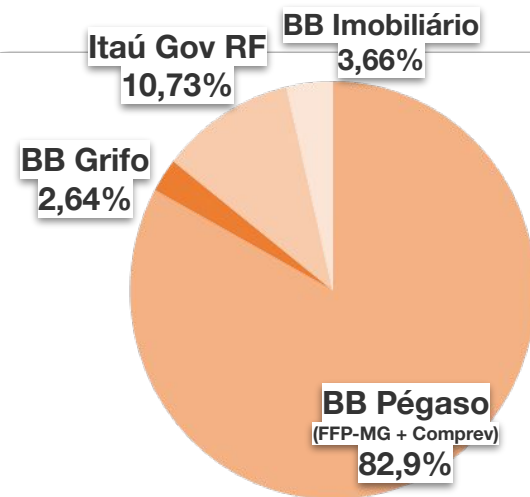

Carteira consolidada de Investimentos



Relatório Mensal de Investimentos
Novembro/2022

Base (30/11/2022)

FFP-MG - Geral

Produto/ Fundo	Resgate	Carência	Tx. Adm. a.a	Saldo no último dia do mês	Rendimento Líquido	Dividendos	% do total	Número de cotas	Valor da cota	Resolução CMN nº 4.963
BB Pégaso	D+0	D+0	0,20%	R\$46.605.827,40	R\$2.487.735,81		50,53%	42.026.197,29	R\$1,11	Art. 7º, I, b
BB RF CP Grifo FIC	D+0	D+0	0,20%	R\$2.435.648,74	R\$207.340,86		2,64%	2.207.577,09	R\$1,10	Art. 7º, I, b
Itaú GOV RF	D+0	D+0	0,20%	R\$9.894.038,41	R\$676.513,57		10,73%	118.192,04	R\$83,71	Art. 7º, I, b
BBPO11	D+1		0,277%	R\$3.378.750,00	-R\$129.000,00	R\$ 34.500,00	3,66%	37.500,00	R\$ 90,10	Art. 11º

Carteira consolidada de Investimentos



Relatório Mensal de Investimentos
Novembro/2022

Base (30/11/2022)

FFP-MG - Comprev

Produto/ Fundo	Resgate	Carência	Tx. Adm. a.a	Saldo no último dia do mês	Rendimento Líquido	% do total	Número de cotas	Valor da cota	Resolução CMN nº 4.963
BB RF CP Pégaso	D+0	D+0	0,20%	R\$29.883.657,96	R\$ 297.488,49	32,40%	26.947.199,00	R\$ 1,11	Art. 7º, I, b

Retorno e Desempenho acumulados no ano de 2022



Relatório Mensal de Investimentos
Novembro/2022

FFP-MG - Geral

Fundo BB Pégaso

Mês	Saldo Anterior	Aplicações	Resgates	Saldo no Mês	Rendimento (R\$)	Rendimento acumulado (R\$)	Rentabilidade	Rentabilidade e acumulada
Janeiro								
Fevereiro								
Março								
Abril								
Mai								
Junho		R\$ 932.557.924,39	-R\$ 195.001.000,00	R\$ 739.971.750,46	R\$ 2.414.826,07	R\$ 2.414.826,07	0,38696%	0,38696%
Julho	R\$ 739.971.750,46	R\$ 232.829.005,17	-R\$ 907.583.655,21	R\$ 67.757.376,83	R\$ 2.540.276,41	R\$ 4.955.102,48	1,01896%	1,40986%
Agosto	R\$ 67.757.376,83	R\$ 482.920.327,26	-R\$ 547.069.809,93	R\$ 5.164.051,38	R\$1.556.157,22	R\$6.511.259,70	1,15017%	2,57625%
Setembro	R\$ 5.164.051,38	R\$ 1.599.143.192,30	-R\$ 923.744.212,77	R\$ 683.843.292,62	R\$ 3.280.261,71	R\$ 9.791.521,41	1,05606%	3,65951%
Outubro	R\$ 683.843.292,62	R\$847.200.000,00	-R\$914.000.000,00	R\$620.118.091,59	R\$3.074.798,97	R\$12.866.320,38	1,00551%	4,70182%
Novembro	R\$620.118.091,59	R\$509.500.000,00	-R\$1.085.500.000,00	R\$46.605.827,40	R\$2.487.735,81	R\$15.354.056,19	1,00551%	5,75461%

Retorno e Desempenho acumulados no ano de 2022



Relatório Mensal de Investimentos
Novembro/2022

FFP-MG - Geral

Fundo BB RF CP Grifo FIC

Mês	Saldo Anterior	Aplicações	Resgates	Saldo no Mês	Rendimento (R\$)	Rendimento acumulado (R\$)	Rentabilidade e	Rentabilidade e acumulada
Janeiro								
Fevereiro		R\$ 298.794.015,14	-R\$ 76.158.591,84	R\$222.635.423,30	R\$ 254.399,85	R\$ 254.399,85	0,68766%	0,68766%
Março	R\$ 222.635.423,30	R\$ 482.664.504,09	-R\$ 585.431.443,82	R\$ 139.570.575,97	R\$1.737.695,01	R\$ 1.992.094,86	0,84368%	1,53714%
Abril	R\$ 139.570.575,97	R\$ 412.719.210,17	-R\$ 523.192.783,51	R\$ 30.367.274,56	R\$ 1.270.271,93	R\$ 3.262.366,79	0,75950%	2,30832%
Maiο	R\$ 30.367.274,56	R\$ 722.344.914,61	-R\$ 629.436.195,90	R\$ 125.144.379,74	R\$ 1.868.386,48	R\$ 5.130.753,27	0,96116%	3,2917%
Junho	R\$ 125.144.379,74	R\$ 328.633.872,69	-R\$ 452.774.825,54	R\$ 2.390.224,09	R\$ 1.386.797,20	R\$ 6.517.550,47	0,9439%	4,2667%
Julho	R\$ 2.390.224,09	R\$ 30.292.115,25	-R\$ 11.861.848,30	R\$ 20.859.607,33	R\$ 39.116,29	R\$ 6.556.666,76	0,97614%	5,2845%
Agosto	R\$ 20.859.607,33	R\$ 641.644.821,10	-R\$ 47.050.095,07	R\$ 615.501.090,07	R\$ 46.756,71	R\$ 6.603.423,47	1,10652%	6,44947%
Setembro	R\$ 615.501.090,07	R\$ 25.024.286,83	-R\$ 619.642.137,94	R\$ 21.205.206,68	R\$ 321.967,72	R\$ 6.925.391,19	1,01957%	7,53480%
Outubro	R\$ 21.205.206,68	R\$176.880.281,00	-R\$100.946.900,71	R\$97.228.188,14	R\$89.601,17	R\$7.014.992,36	0,97238%	8,580442%
Novembro	R\$97.228.188,14	R\$164.772.087,78	-R\$259.771.968,04	R\$2.435.648,74	R\$207.340,86	R\$7.222.333,22	0,97138%	9,635169%

Retorno e Desempenho acumulados no ano de 2022



Relatório Mensal de Investimentos
Novembro/2022

FFP-MG - Geral

Fundo Itaú GOV RF

Mês	Saldo Anterior	Aplicações	Resgates	Saldo no Mês	Rendimento (R\$)	Rendimento acumulado (R\$)	Rentab.	Rentab. acumulada
Janeiro	R\$ 25.595,54	R\$ 1.029.381.943,94	-R\$ 954.374.366,03	R\$ 75.826.685,91	R\$ 793.512,46	R\$ 793.512,46	0,49647%	0,49647%
Fevereiro	R\$ 75.826.685,91	R\$ 91.565.668,19	-R\$ 133.857.454,57	R\$ 34.065.653,04	R\$ 530.753,51	R\$ 1.324.295,97	0,71669%	1,21672%
Março	R\$ 34.065.653,04	R\$ 1.046.440.408,48	-R\$ 1.069.153.987,96	R\$ 11.948.569,63	R\$ 596.496,07	R\$ 1.920.762,04	0,87681%	2,10419%
Abril	R\$ 11.948.569,63	R\$ 880.705.282,28	-R\$ 881.670.636,86	R\$ 11.686.606,98	R\$ 703.391,93	R\$ 2.624.153,97	0,80%	2,92103%
Mai	R\$ 11.686.606,98	R\$ 847.906.040,08	-R\$ 847.516.177,89	R\$ 12.658.299,87	R\$ 581.830,70	R\$ 3.205.984,67	0,98505%	3,93485%
Junho	R\$ 12.658.299,87	R\$ 2.075.754.466,24	-R\$ 2.084.672.456,29	R\$ 5.404.080,62	R\$ 1.663.770,80	R\$ 4.869.755,47	0,94784%	4,9199844%
Julho	R\$ 5.404.080,62	R\$ 672.693,72	-R\$ 672.693,72	R\$ 5.955.635,07	R\$ 1.374.276,29	R\$ 6.244.031,76	0,97589%	5,94388%
Agosto	R\$ 5.955.635,07	R\$ 1.088.227.134,16	-R\$ 1.092.328.687,04	R\$ 2.819.025,68	R\$ 964.943,49	R\$ 7.208.975,25	1,09736%	7,10411%
Setembro	R\$ 2.819.025,68	R\$ 944.148.280,78	-R\$ 939.156.620,74	R\$ 8.978.478,13	R\$1.167.792,43	R\$ 8.376.767,68	1,01912%	8,19563%
Outubro	R\$ 8.978.478,13	R\$ 1.088.535.901,11	-R\$ 1.088.786.069,44	R\$9.393.810,69	R\$665.500,89	R\$9.042.268,57	0,90163%	9,171153%
Novembro	R\$9.393.810,69	R\$ 981.002.724,93	-R\$ 981.064.125,88	R\$9.894.038,41	R\$676.513,57	R\$9.718.782,14	0,95123%	10,20962%

Retorno e Desempenho acumulados no ano de 2022



Relatório Mensal de Investimentos
Novembro/2022

FFP-MG - Geral

Fundo BB Progressivo II Fundo de Investimento Imobiliário

Mês	Saldo Anterior	Aplicações	Resgates	Saldo no Mês	Rendimento (R\$)	Rendimento acumulado (R\$)	Rentabilidade de	Rentabilidade acumulada	Dividendos	Dividend Yield
Janeiro	R\$ 3.552.000,00	-	-	R\$ 3.528.750,00	- R\$ 23.250,00	- R\$ 23.250,00	-0,65456%	-0,65456%	R\$ 33.375,00	0,94580%
Fevereiro	R\$ 3.528.750,00	-	-	R\$ 3.400.875,00	- R\$ 127.875,00	- R\$ 151.125,00	-3,62380%	-4,25465%	R\$ 33.375,00	0,98137%
Março	R\$ 3.400.875,00	-	-	R\$ 3.345.375,00	- R\$ 55.500,00	- R\$ 206.625,00	-1,63193%	-5,81715%	R\$ 33.375,00	0,99765%
Abril	R\$ 3.345.375,00	-	-	R\$ 3.210.375,00	- R\$ 135.000,00	- R\$ 341.625,00	-4,03542%	-9,61782%	R\$ 33.375,00	1,03960%
Mai	R\$ 3.210.375,00	-	-	R\$ 3.140.625,00	- R\$ 69.750,00	- R\$ 411.375,00	-2,17264%	-11,58150%	R\$ 33.375,00	1,06269%
Junho	R\$ 3.140.625,00	-	-	R\$ 3.009.375,00	- R\$ 131.250,00	- R\$ 542.625,00	-4,179104%	-15,27660%	R\$ 33.375,00	1,10903%
Julho	R\$ 3.009.375,00	-	-	R\$ 3.009.375,00	R\$ 0,00	-R\$ 542.625,00	0,000000%	-15,27660%	R\$ 33.375,00	1,10903%
Agosto	R\$ 3.009.375,00	-	-	R\$ 3.371.625,00	R\$ 362.250,00	-R\$ 180.375,00	11,7757%	-5,29982%	R\$ 34.500,00	1,02325%
Setembro	R\$ 3.371.625,00	-	-	R\$ 3.446.250,00	R\$ 76.276,69	-R\$ 104.098,31	2,45262%	-2,97719%	R\$ 34.500,00	1,00109%
Outubro	R\$3.446.250,00	-	-	R\$3.507.750,00	R\$61.500,00	-R\$ 44.056,86	1,78455%	-1,24578%	R\$34.500,00	0,98354%
Novembro	R\$3.507.750,00	-	-	R\$3.378.750,00	-R\$129.000,00	-R\$173.056,86	-3,67757%	-4,87753%	R\$ 34.500,00	1,02109%

Retorno e Desempenho acumulados no ano de 2022

FFP-MG - Geral

Fundo BB Diferenciado Curto Prazo (substituído em Fevereiro de 2022)

Mês	Saldo Anterior	Aplicações	Resgates	Saldo no Mês	Rendimento (R\$)	Rendimento acumulado (R\$)	Rentab.	Rentabilidade acumulada
Janeiro	R\$ 1.661.619.634,27	R\$ 6.653.339,74	-R\$ 1.146.672.409,88	R\$ 526.797.373,47	R\$ 5.196.809,34	R\$ 5.196.809,34	0,66842%	0,66842%
Fevereiro	R\$ 526.797.373,47	R\$ 480.517.205,50	-R\$ 1.009.490.814,94	R\$ 0,00	R\$ 2.176.235,97	R\$ 7.373.045,31	0,65126%	1,361361%

Retorno e Desempenho acumulados no ano de 2022

FFP-MG - Comprev

Fundo BB Grifo/ Pégaso (a partir de junho)

Mês	Saldo Anterior	Aplicações	Resgates	Saldo no Mês	Rendimento (R\$)	Rendimento acumulado (R\$)	Rentabilidade	Rentabilidade acumulada
Janeiro								
Fevereiro		R\$ 6.742.560,19	-	R\$ 6.759.952,88	R\$ 17.392,69	R\$ 17.392,69	0,68766%	0,68766%
Março	R\$ 6.759.952,88	R\$ 3.565.127,91	-	R\$ 10.405.574,10	R\$ 80.493,31	R\$ 97.886,00	0,84360%	1,53706%
Abril	R\$ 10.405.574,10	R\$ 3.557.656,44	-	R\$ 14.062.198,86	R\$ 98.968,32	R\$ 196.854,32	0,75950%	2,30832%
Maiο	R\$ 14.062.198,86	R\$ 3.385.015,10	-	R\$ 17.607.910,15	R\$ 160.696,19	R\$ 357.550,51	0,9611%	3,29152%
Junho	R\$ 17.607.910,15	R\$ 3.572.951,21	-	R\$ 21.377.632,22	R\$ 196.770,86	R\$ 554.321,37	0,8317%	4,15057%
Julho	R\$ 21.377.632,22	R\$ 3.522.699,89	-	R\$ 25.133.488,83	R\$ 233.156,72	R\$ 787.478,09	1,4588%	5,66995%
Agosto	R\$ 25.133.488,83	R\$ 3.530.354,87	-	R\$ 28.984.855,09	R\$ 321.011,39	R\$ 1.108.489,48	1,15017%	6,88534%
Setembro	R\$ 28.984.855,09	-	-	R\$ 29.290.952,83	R\$ 306.097,74	R\$ 1.414.587,22	1,05606%	8,01411%
Outubro	R\$ 29.290.952,83	-	-	R\$ 29.585.475,80	R\$ 294.522,97	R\$ 1.709.110,19	1,00551%	9,100202%
Novembro	R\$ 29.585.475,80	R\$693,67	-	R\$29.883.657,96	R\$ 297.488,49	R\$ 2.006.598,68	1,00551%	10,197216%

FFP-MG - Geral

Mês	Saldo Anterior (R\$)	Aplicações (R\$)	Resgates (R\$)	Saldo Mensal (R\$)	Rendimento (R\$)	Rendimento acum. (R\$)	Rentab. (%)	Rentabilidade Acum.	Meta Mês	Meta acum.
Janeiro	R\$ 1.665.171.634,25	R\$ 1.036.035.283,68	R\$ 2.101.046.775,91	R\$ 606.152.809,36	R\$ 6.000.446,80	R\$ 6.000.446,80	0,63937%	0,63937%	0,9872%	0,9872%
Fevereiro	R\$ 606.152.809,36	R\$ 877.619.449,04	R\$ 1.219.506.861,35	R\$ 266.861.904,22	R\$ 2.884.282,02	R\$ 8.884.728,82	0,63724%	1,28068%	1,4593%	2,4609%
Março	R\$ 266.861.904,22	R\$ 1.532.670.040,48	R\$ 1.654.585.431,78	R\$ 165.270.094,70	R\$ 2.392.559,39	R\$ 11.277.288,21	0,79580%	2,08667%	2,0720%	4,5839%
Abril	R\$ 165.270.094,70	R\$ 1.296.982.148,89	R\$ 1.404.863.420,37	R\$ 59.326.455,40	R\$ 1.971.007,18	R\$ 13.248.295,39	0,50728%	2,60454%	1,5095%	6,1626%
Maior	R\$ 59.326.455,40	R\$ 1.570.250.954,69	R\$ 1.476.952.373,79	R\$ 158.551.214,76	R\$ 2.574.538,37	R\$ 15.822.833,76	0,90080%	3,52880%	0,9169%	7,1359%
Junho	R\$ 158.551.214,76	R\$ 3.340.519.214,53	R\$ 2.732.448.281,83	R\$ 772.153.062,39	R\$ 5.564.289,93	R\$ 21.387.123,69	0,38711%	3,92957%	1,1178%	8,3335%
Julho	R\$ 771.125.033,52	R\$ 267.316.514,03	R\$ 920.118.679,31	R\$ 122.715.858,06	R\$ 4.220.200,71	R\$ 25.607.324,40	1,07440%	5,04619%	-0,2282%	8,0754%
Agosto	R\$ 122.715.858,06	R\$ 2.216.322.637,39	R\$ 1.686.448.592,04	R\$ 655.840.647,22	R\$ 3.285.618,81	R\$ 28.892.943,21	1,16489%	6,26986%	0,0832%	8,1653%
Setembro	R\$ 655.840.647,20	R\$ 2.568.315.759,91	R\$ 2.482.542.971,45	R\$ 746.764.180,26	R\$ 5.186.896,29	R\$ 34.079.839,50	1,05987%	7,39618%	0,1535%	8,3313%
Outubro	R\$746.764.180,26	R\$2.112.616.182,11	R\$2.103.732.970,15	R\$759.833.316,22	R\$4.220.424,00	R\$ 38.298.804,95	1,00354%	8,47368%	1,0374%	9,4552%
Novembro	R\$759.833.316,22	R\$1.655.275.506,38	R\$2.326.336.093,92	R\$92.197.922,51	R\$3.574.578,73	R\$ 41.873.383,68	0,82685%	9,37060%	0,8566%	10,393%

A meta de referência, conforme Política de Investimentos para o ano de 2022 estabelecida para o Iipsemg, é de IPCA + 5,47% ao ano.

FFP-MG - Comprev

Mês	Saldo Anterior	Aplicações	Resgates	Saldo no Mês	Rendimento (R\$)	Rendimento acumulado (R\$)	Rentabilidade de	Rentabilidade e acumulada	Meta Mês	Meta acum.
Janeiro										
Fevereiro		R\$ 6.742.560,19	-	R\$ 6.759.952,88	R\$ 17.392,69	R\$ 17.392,69	0,68766%	0,68766%	1,4593%	2,4609%
Março	R\$ 6.759.952,88	R\$ 3.565.127,91	-	R\$ 10.405.574,10	R\$ 80.493,31	R\$ 97.886,00	0,84360%	1,53706%	2,0720%	4,5839%
Abril	R\$ 10.405.574,10	R\$ 3.557.656,44	-	R\$ 14.062.198,86	R\$ 98.968,32	R\$ 196.854,32	0,75950%	2,30824%	1,5095%	6,1626%
Maiο	R\$ 14.062.198,86	R\$ 3.385.015,10	-	R\$ 17.607.910,15	R\$ 160.696,19	R\$ 357.550,51	0,9611%	3,29152%	0,9169%	7,1359%
Junho	R\$ 17.607.910,15	R\$ 3.572.951,21	-	R\$ 21.377.632,22	R\$ 196.770,86	R\$ 554.321,37	0,8317%	4,15057%	1,1178%	8,3335%
Julho	R\$ 21.377.632,22	R\$ 3.522.699,89	-	R\$ 25.133.488,83	R\$ 233.156,72	R\$ 787.478,09	1,0189%	5,66995%	-0,2282%	8,0754%
Agosto	R\$ 25.133.488,83	R\$ 3.530.354,87	-	R\$ 28.984.855,09	R\$ 321.011,39	R\$ 1.108.489,48	1,15017%	6,88534%	0,0832%	8,1653%
Setembro	R\$ 28.984.855,09	-	-	R\$ 29.290.952,83	R\$ 306.097,74	R\$ 1.414.587,22	1,05606%	8,01411%	0,1535%	8,3313%
Outubro	R\$29.290.952,83	-	-	R\$29.585.475,80	R\$ 294.522,97	R\$ 1.709.110,19	1,00551%	9,100202%	1,0374%	9,4552%
Novembro	R\$29.585.475,80	R\$693,67	-	R\$29.883.657,96	R\$ 297.488,49	R\$ 2.006.598,68	1,00551%	10,197216%	0,8566%	10,3928%

A meta de referência, conforme Política de Investimentos para o ano de 2022 estabelecida para o Iipsemg, é de IPCA + 5,47% ao ano.

Desempenho dos fundos no ano

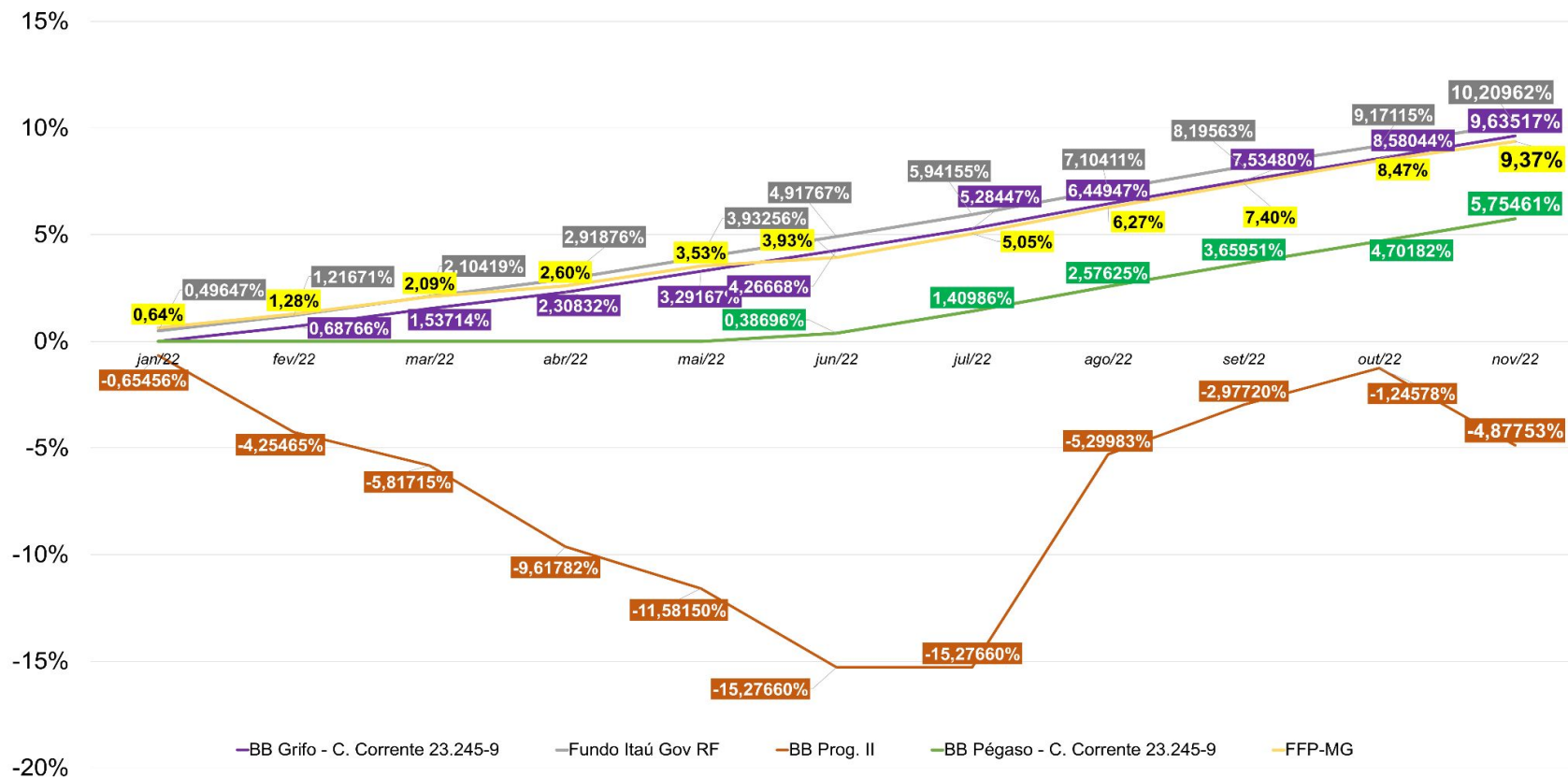

Evolução Patrimonial 2022

Considerando fundos de Renda Fixa no patrimônio do FFP-MG e Comprev

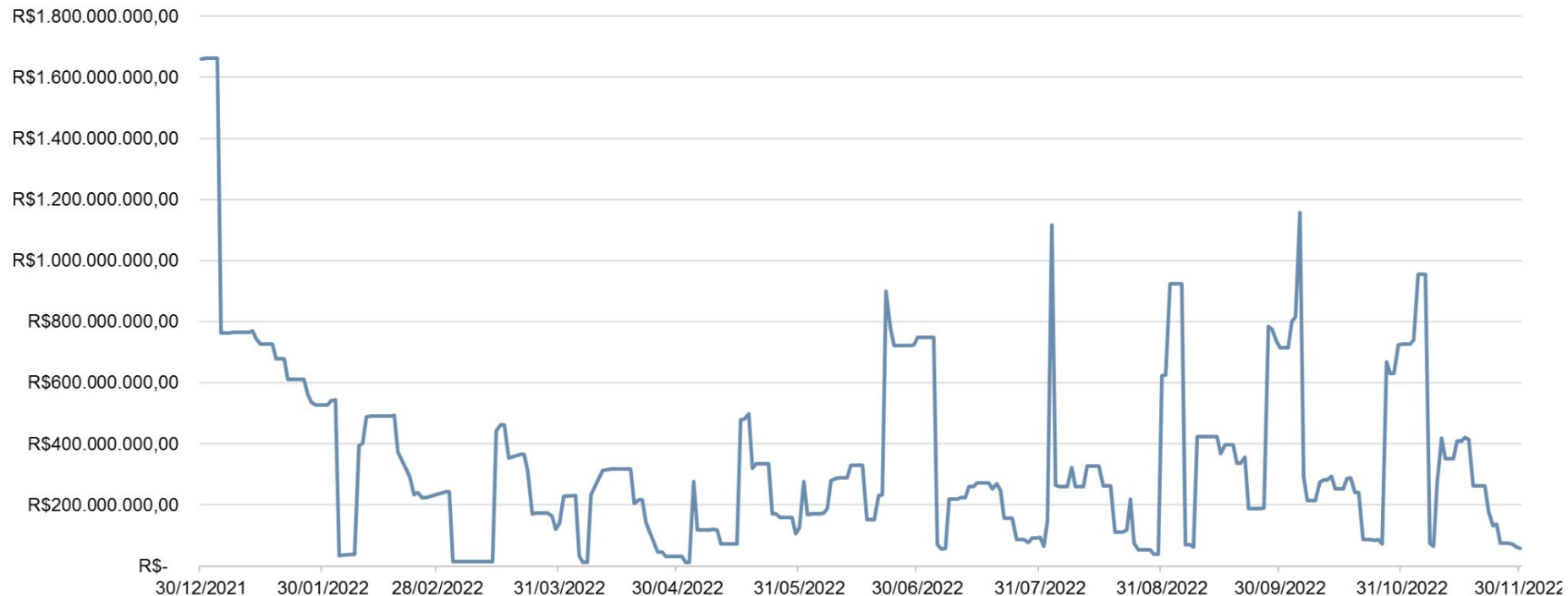

Fundo BB Progressivo II Fundo de Investimento Imobiliário



Relatório Mensal de Investimentos
Novembro/2022

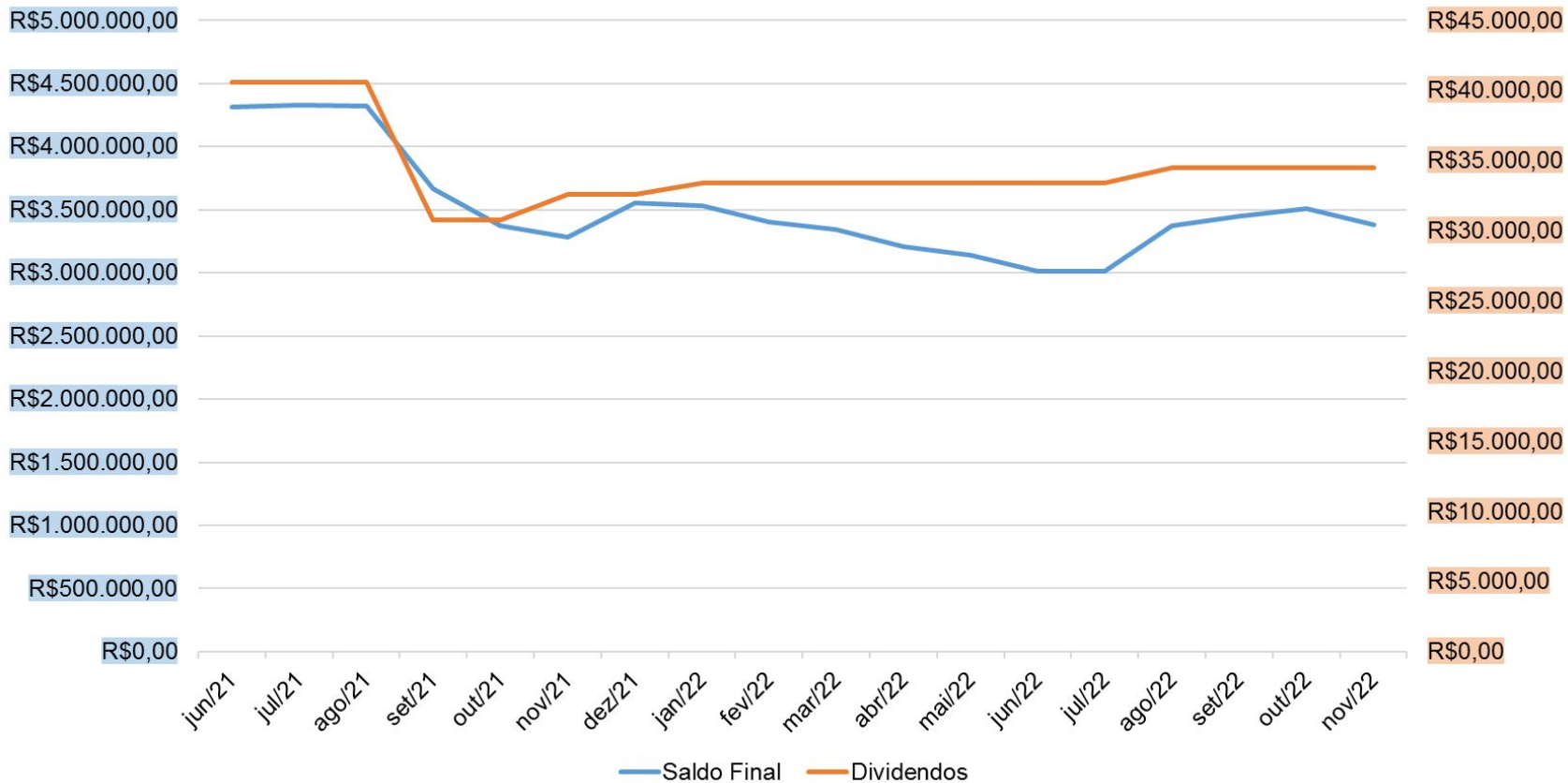

Carteira de Ativos FFP-MG - 12 meses

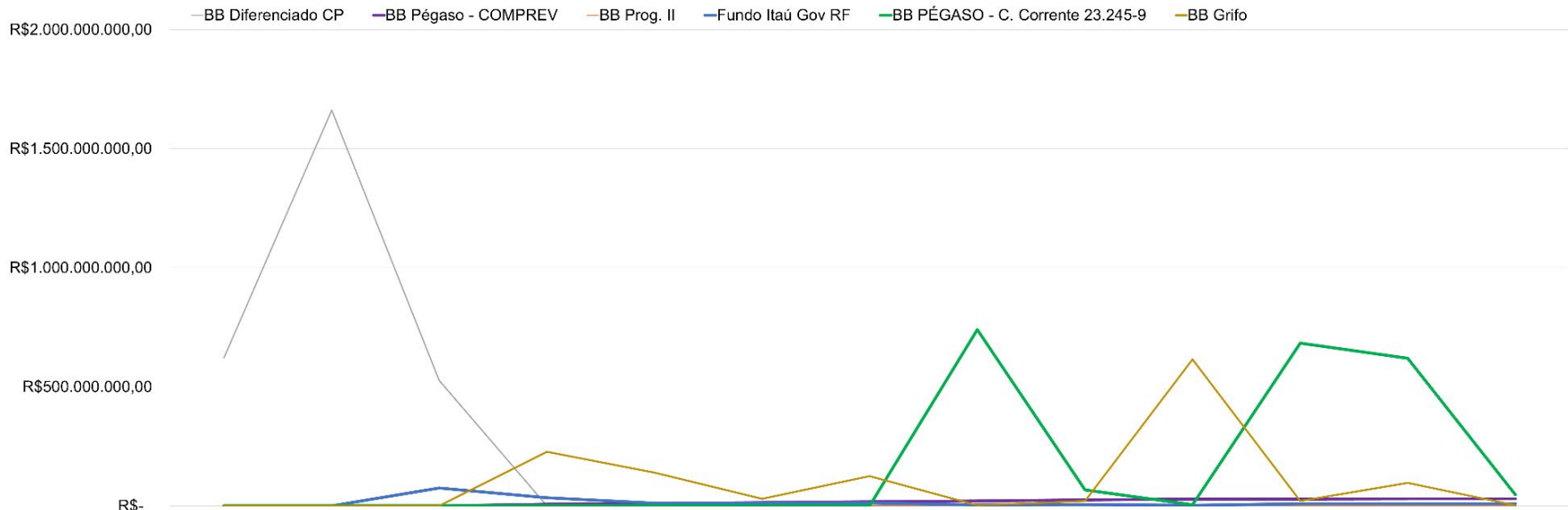

	nov/21	dez/21	jan/22	fev/22	mar/22	abr/22	mai/22	jun/22	jul/22	ago/22	set/22	out/22	nov/22
BB Diferenciado CP	R\$622.275.41	R\$1.661.619.	R\$526.797.37	-R\$0,00	R\$-	R\$-	R\$-	R\$-	R\$-	R\$-	R\$-	R\$-	R\$-
BB Pégaso - COMPREV	R\$-	R\$-	R\$-	R\$6.759.952,	R\$10.405.574	R\$14.062.198	R\$17.607.910	R\$21.377.632	R\$25.133.488	R\$28.984.855	R\$29.290.952	R\$29.585.475	R\$29.883.657
BB Prog. II	R\$3.281.250,	R\$3.552.000,	R\$3.528.750,	R\$3.400.875,	R\$3.345.375,	R\$3.210.375,	R\$3.140.625,	R\$3.009.375,	R\$3.009.375,	R\$3.371.625,	R\$3.446.250,	R\$3.507.750,	R\$3.378.750,
Fundo Itaú Gov RF	R\$-	R\$-	R\$75.826.685	R\$34.065.653	R\$11.948.569	R\$11.686.606	R\$12.658.299	R\$5.404.080,	R\$5.955.635,	R\$2.819.025,	R\$8.978.478,	R\$9.393.810,	R\$9.894.038,
BB PÉGASO - C. Corrente 23.245-9	R\$-	R\$-	R\$-	R\$-	R\$-	R\$-	R\$-	R\$739.971.75	R\$67.757.376	R\$5.164.051,	R\$683.843.29	R\$620.118.09	R\$46.605.827

Distribuição dos ativos

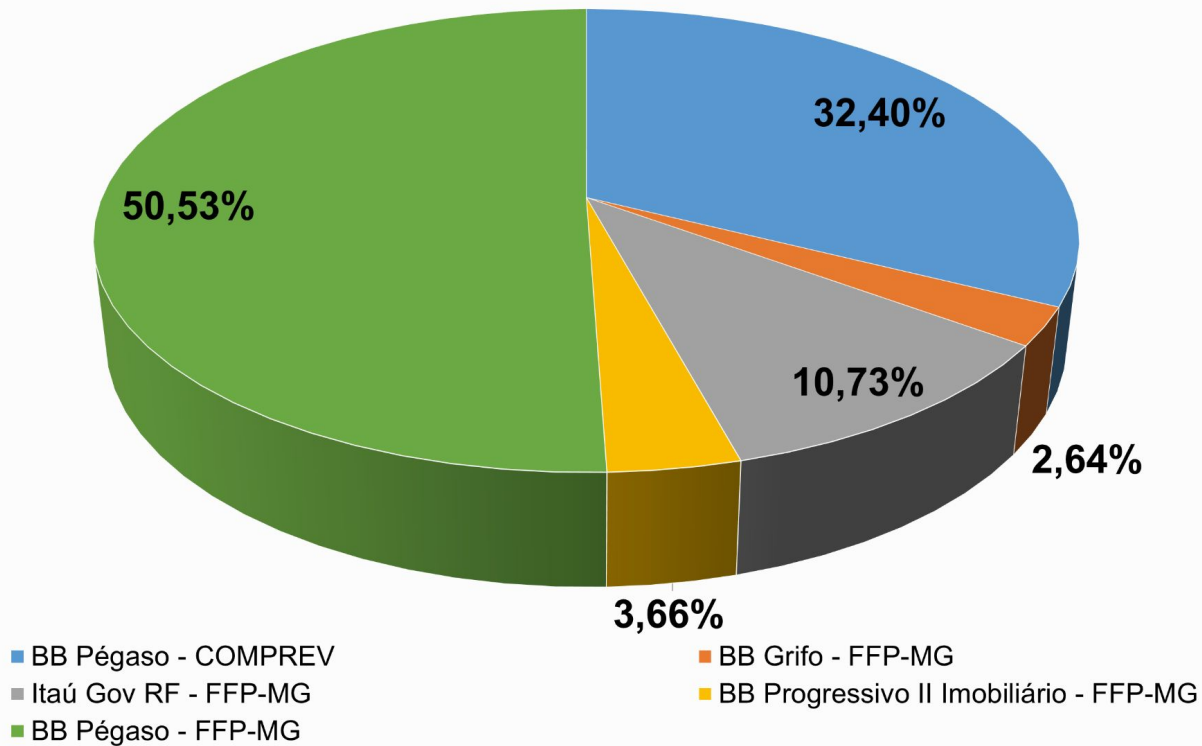

GOVERNADOR DO ESTADO

Romeu Zema

PRESIDENTE DO IPSEMG

Luiza Hermeto Coutinho Campos

VICE-PRESIDENTE

Gerlaine Cristine Diniz Romero

CHEFE DE GABINETE

Núbia Teixeira da Costa

DIRETOR DE PREVIDÊNCIA

Diogo Soares Leite

GERENTE DE GESTÃO DO FUNDO PREVIDENCIÁRIO

Áurea Vieira Gomes Alcântara

DEPARTAMENTO DE INVESTIMENTO DE RECURSOS PREVIDENCIÁRIOS

Bruno Volpini Guimarães

José Márcio Rodrigues

Lucca Daniel Rodrigues