

Relatório Mensal de Investimentos

Outubro/2022

Elaborado conforme Portaria MPS nº 519, de 24 de agosto de 2011, Artigo 3º, Incisos III e V

Conceitos utilizados no Relatório

Fundo de investimento: reunião de investidores para aplicação de recursos em conjunto no mercado de ações, títulos, entre outros. Essa reunião possibilita acesso a produtos com mais rentabilidade e maior diversificação de investimentos.

Taxa de administração: O que é cobrado pela instituição administradora (como um banco) para administrar o fundo de investimento.

Resgate: Tempo até poder ter novamente o dinheiro investido em conta. Ex: D+2 significa que são necessários 2 dias até o dinheiro cair na conta corrente do FFP-MG.

Carência: Tempo mínimo em que é necessário manter a aplicação para obter o rendimento.

Rendimento: Valor monetário que o fundo recebeu ou se valorizou em determinado período (majoritariamente, o período considerado é o mensal).

Rentabilidade: Valor, em porcentagem, que o fundo se valorizou em determinado período (majoritariamente, o período considerado é o mensal).

Cota: Fração mínima do patrimônio do fundo.

Dividendos: Parte do lucro líquido apurado dividido entre todos os acionistas como forma de remuneração.

Dividend Yield: Indicador que mede o rendimento de uma ação considerando apenas o pagamento de dividendos.

Base point: equivalente a 0,01%.

O mês de **Outubro de 2022** foi marcado por várias mudanças no cenário político brasileiro que vêm proporcionando **alterações importantes no destino do país**, em especial nos âmbitos **econômico, financeiro e social**. Durante o período entre o primeiro e segundo turno das eleições, a Bolsa brasileira chegou a variar 7,01% entre a segunda e terceira semana do mês e -6% entre 21 e 26 de outubro. A inflação, após dois meses negativa, em situação de deflação, voltou a ser positiva, principalmente puxado por altas nos setores de vestuário, alimentação, saúde e transportes.

No que tange ao ambiente econômico e financeiro, estão sendo tomadas medidas relevantes. Na Câmara dos Deputados já ocorrem entendimentos para aprovação de um Projeto de Emenda Constitucional (PEC) que permitirá a continuidade do pagamento integral de R\$600,00 até 2023 a todos os inscritos no Auxílio Brasil e que se enquadram nas regras do programa. Outro benefício imediato deve ser o reajuste real do Salário Mínimo já para o início do próximo ano. O custo da PEC, que deve regularizar várias carências financeiras do Orçamento do Governo Federal a partir de 2023, deve ser da ordem de R\$200 bilhões. Tais gastos devem ultrapassar os recursos federais disponíveis para custeio da máquina pública em 2023.

Em relação ao setor econômico, as vendas de varejo vêm apresentando queda de maio a setembro, e sinalizando grande perda de fôlego do consumo agregado. De maneira similar, a julgar pelas últimas variações dos IGP's (Índices de inflação de atacado), que vêm apresentando elevadas deflações, a produção de bens, que normalmente se intensifica no período de agosto a outubro para abastecer o comércio para as vendas de Natal, não tem sido tão intensa. Até mesmo a venda de carros novos, importante termômetro da indústria, apresentou incremento apenas em setembro, voltando a cair no mês.

No caso dos índices de preços de varejo (especialmente INPC e IPCA), que nos últimos três meses apresentaram um nível de deflação diferenciado para as condições históricas do mercado nacional, os mesmos tendem a apresentar alguma inflação no mês. Entretanto, considerando que o Banco Central manteve a Taxa Básica de Juros em 13,75% na reunião ocorrida em 26/10/2022, as condições de financiamento do consumo continuam bastante apertadas, de forma que o principal mecanismo de ajuste da inflação continua em curso. O CDI (importante benchmark da renda fixa) variou 1,02% em outubro, demonstrando que os fundos de investimentos de renda fixa continuam sendo uma das melhores opções de aplicação financeira do momento.

Principais indicadores econômicos

BRASIL

IPCA

Índice de Preços ao Consumidor Amplo. Principal índice brasileiro para medição da inflação.

0,59% no mês

4,70% no ano

6,47% 12 meses

CDI

Certificado de Depósito Interbancário. Principal referência de rentabilidade das aplicações de renda fixa e tem valor muito próximo da Taxa SELIC..

1,02% no mês

10,01% no ano

12,06% 12 meses

IGPM

Índice Geral de Preços do Mercado. Utilizado para atualizar preços dos aluguéis e também para calcular a inflação.

-0,97% no mês

5,57% no ano

7,20% 12 meses

MERCADO FINANCEIRO

IBOV

Índice da Bolsa de Valores Brasileira.

5,45% no mês

11,66% no ano

10,66% 12 meses

Dólar

Varição da taxa de câmbio entre dólar e real. Taxa negativa significa valorização do real no período.

-2,76% no mês

-5,79% no ano

-6,84% 12 meses

S&P 500

Índice representativo do mercado financeiro americano.

7,99% no mês

-19,28% no ano

-15,29% 12 meses

R\$759.833.316,22

**Posição consolidada a
31/10/2022**

Sobre os fundos

	Jan. -Out.	% CDI
BB Pégaso	9,79%	98,10%
BB Grifo	9,27%	92,88%
Itaú Gov RF	9,39%	94,08%
BB Progressivo II Imobiliário	-1,25%	

Dividend Yield

10,25%

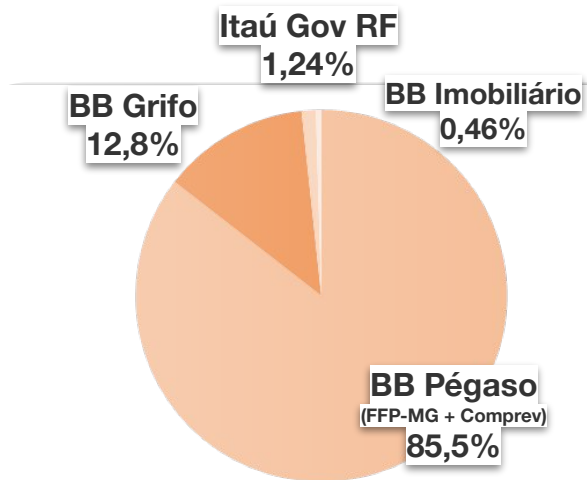

Carteira consolidada de Investimentos



Relatório Mensal de Investimentos
Outubro/2022

Base (31/10/2022)

FFP-MG - Geral

Produto/ Fundo	Resgate	Carência	Tx. Adm. a.a	Saldo no último dia do mês	Rendimento Líquido	Dividendos	% do total	Número de cotas	Valor da cota	Resolução CMN nº 4.963
BB Pégaso	D+0	D+0	0,20%	R\$620.118.091,59	R\$ 3.074.798,97		81,61%	564.806.052,03	R\$1,10	Art. 7º, I, b
BB RF CP Grifo FIC	D+0	D+0	0,20%	R\$97.228.188,14	R\$ 89.601,17		12,80%	88.979.856,93	R\$1,09	Art. 7º, I, b
Itaú GOV RF	D+0	D+0	0,20%	R\$9.393.810,69	R\$ 665.500,89		1,24%	113.283,87	R\$82,92	Art. 7º, I, b
BBPO11	D+1		0,277%	R\$3.507.750,00	R\$ 61.500,00	R\$ 34.500,00	0,46%	37.500,00	R\$ 93,54	Art. 11º

Carteira consolidada de Investimentos



Relatório Mensal de Investimentos
Outubro/2022

Base (31/10/2022)

FFP-MG - Comprev

Produto/ Fundo	Resgate	Carência	Tx. Adm. a.a	Saldo no último dia do mês	Rendimento Líquido	% do total	Número de cotas	Valor da cota	Resolução CMN nº 4.963
BB RF CP Pégaso	D+0	D+0	0,20%	R\$29.585.475,80	R\$ 294.522,97	3,89%	26.946.570,35	R\$ 1,10	Art. 7º, I, b

Retorno e Desempenho acumulados no ano de 2022



Relatório Mensal de Investimentos
Outubro/2022

FFP-MG - Geral

Fundo BB Pégaso

Mês	Saldo Anterior	Aplicações	Resgates	Saldo no Mês	Rendimento (R\$)	Rendimento acumulado (R\$)	Rentabilidade	Rentabilidade e acumulada
Janeiro								
Fevereiro								
Março								
Abril								
Maio								
Junho		R\$ 932.557.924,39	-R\$ 195.001.000,00	R\$ 739.971.750,46	R\$ 2.414.826,07	R\$ 2.414.826,07	0,38696%	0,38696%
Julho	R\$ 739.971.750,46	R\$ 232.829.005,17	-R\$ 907.583.655,21	R\$ 67.757.376,83	R\$ 2.540.276,41	R\$ 4.955.102,48	1,01896%	1,40986%
Agosto	R\$ 67.757.376,83	R\$ 482.920.327,26	-R\$ 547.069.809,93	R\$ 5.164.051,38	R\$1.556.157,22	R\$6.511.259,70	1,15017%	2,57625%
Setembro	R\$ 5.164.051,38	R\$ 1.599.143.192,30	-R\$ 923.744.212,77	R\$ 683.843.292,62	R\$ 3.280.261,71	R\$ 9.791.521,41	1,05606%	3,65951%
Outubro	R\$ 683.843.292,62	R\$847.200.000,00	-R\$914.000.000,00	R\$620.118.091,59	R\$3.074.798,97	R\$12.866.320,38	1,00551%	4,70182%

Retorno e Desempenho acumulados no ano de 2022



Relatório Mensal de Investimentos
Outubro/2022

FFP-MG - Geral

Fundo BB RF CP Grifo FIC

Mês	Saldo Anterior	Aplicações	Resgates	Saldo no Mês	Rendimento (R\$)	Rendimento acumulado (R\$)	Rentabilidade	Rentabilidade e acumulada
Janeiro								
Fevereiro		R\$ 298.794.015,14	-R\$ 76.158.591,84	R\$222.635.423,30	R\$ 254.399,85	R\$ 254.399,85	0,68766%	0,68766%
Março	R\$ 222.635.423,30	R\$ 482.664.504,09	-R\$ 585.431.443,82	R\$ 139.570.575,97	R\$1.737.695,01	R\$ 1.992.094,86	0,84368%	1,53714%
Abril	R\$ 139.570.575,97	R\$ 412.719.210,17	-R\$ 523.192.783,51	R\$ 30.367.274,56	R\$ 1.270.271,93	R\$ 3.262.366,79	0,75950%	2,30832%
Mai	R\$ 30.367.274,56	R\$ 722.344.914,61	-R\$ 629.436.195,90	R\$ 125.144.379,74	R\$ 1.868.386,48	R\$ 5.130.753,27	0,96116%	3,2917%
Junho	R\$ 125.144.379,74	R\$ 328.633.872,69	-R\$ 452.774.825,54	R\$ 2.390.224,09	R\$ 1.386.797,20	R\$ 6.517.550,47	0,9439%	4,2667%
Julho	R\$ 2.390.224,09	R\$ 30.292.115,25	-R\$ 11.861.848,30	R\$ 20.859.607,33	R\$ 39.116,29	R\$ 6.556.666,76	0,97614%	5,2845%
Agosto	R\$ 20.859.607,33	R\$ 641.644.821,10	-R\$ 47.050.095,07	R\$ 615.501.090,07	R\$ 46.756,71	R\$ 6.603.423,47	1,10652%	6,44947%
Setembro	R\$ 615.501.090,07	R\$ 25.024.286,83	-R\$ 619.642.137,94	R\$ 21.205.206,68	R\$ 321.967,72	R\$ 6.925.391,19	1,01957%	7,53480%
Outubro	R\$ 21.205.206,68	R\$176.880.281,00	-R\$100.946.900,71	R\$97.228.188,14	R\$89.601,17	R\$7.014.992,36	0,97238%	8,580442%

Retorno e Desempenho acumulados no ano de 2022



Relatório Mensal de Investimentos
Outubro/2022

FFP-MG - Geral

Fundo Itaú GOV RF

Mês	Saldo Anterior	Aplicações	Resgates	Saldo no Mês	Rendimento (R\$)	Rendimento acumulado (R\$)	Rentab.	Rentab. acumulada
Janeiro	R\$ 25.595,54	R\$ 1.029.381.943,94	-R\$ 954.374.366,03	R\$ 75.826.685,91	R\$ 793.512,46	R\$ 793.512,46	0,49647%	0,49647%
Fevereiro	R\$ 75.826.685,91	R\$ 91.565.668,19	-R\$ 133.857.454,57	R\$ 34.065.653,04	R\$ 530.753,51	R\$ 1.324.295,97	0,71669%	1,21672%
Março	R\$ 34.065.653,04	R\$ 1.046.440.408,48	-R\$ 1.069.153.987,96	R\$ 11.948.569,63	R\$ 596.496,07	R\$ 1.920.762,04	0,87681%	2,10419%
Abril	R\$ 11.948.569,63	R\$ 880.705.282,28	-R\$ 881.670.636,86	R\$ 11.686.606,98	R\$ 703.391,93	R\$ 2.624.153,97	0,80%	2,92103%
Maiο	R\$ 11.686.606,98	R\$ 847.906.040,08	-R\$ 847.516.177,89	R\$ 12.658.299,87	R\$ 581.830,70	R\$ 3.205.984,67	0,98505%	3,93485%
Junho	R\$ 12.658.299,87	R\$ 2.075.754.466,24	-R\$ 2.084.672.456,29	R\$ 5.404.080,62	R\$ 1.663.770,80	R\$ 4.869.755,47	0,94784%	4,9199844%
Julho	R\$ 5.404.080,62	R\$ 672.693,72	-R\$ 672.693,72	R\$ 5.955.635,07	R\$ 1.374.276,29	R\$ 6.244.031,76	0,97589%	5,94388%
Agosto	R\$ 5.955.635,07	R\$ 1.088.227.134,16	-R\$ 1.092.328.687,04	R\$ 2.819.025,68	R\$ 964.943,49	R\$ 7.208.975,25	1,09736%	7,10411%
Setembro	R\$ 2.819.025,68	R\$ 944.148.280,78	-R\$ 939.156.620,74	R\$ 8.978.478,13	R\$1.167.792,43	R\$ 8.376.767,68	1,01912%	8,19563%
Outubro	R\$ 8.978.478,13	R\$ 1.088.535.901,11	-R\$ 1.088.786.069,44	R\$9.393.810,69	R\$665.500,89	R\$9.042.268,57	0,90163%	9,171153%

Retorno e Desempenho acumulados no ano de 2022



Relatório Mensal de Investimentos
Outubro/2022

FFP-MG - Geral

Fundo BB Progressivo II Fundo de Investimento Imobiliário

Mês	Saldo Anterior	Aplicações	Resgates	Saldo no Mês	Rendimento (R\$)	Rendimento acumulado (R\$)	Rentabilidade de	Rentabilidade acumulada	Dividendos	Dividend Yield
Janeiro	R\$ 3.552.000,00	-	-	R\$ 3.528.750,00	- R\$ 23.250,00	- R\$ 23.250,00	-0,65456%	-0,65456%	R\$ 33.375,00	0,94580%
Fevereiro	R\$ 3.528.750,00	-	-	R\$ 3.400.875,00	- R\$ 127.875,00	- R\$ 151.125,00	-3,62380%	-4,25465%	R\$ 33.375,00	0,98137%
Março	R\$ 3.400.875,00	-	-	R\$ 3.345.375,00	- R\$ 55.500,00	- R\$ 206.625,00	-1,63193%	-5,81715%	R\$ 33.375,00	0,99765%
Abril	R\$ 3.345.375,00	-	-	R\$ 3.210.375,00	- R\$ 135.000,00	- R\$ 341.625,00	-4,03542%	-9,61782%	R\$ 33.375,00	1,03960%
Mai	R\$ 3.210.375,00	-	-	R\$ 3.140.625,00	- R\$ 69.750,00	- R\$ 411.375,00	-2,17264%	-11,58150%	R\$ 33.375,00	1,06269%
Junho	R\$ 3.140.625,00	-	-	R\$ 3.009.375,00	- R\$ 131.250,00	- R\$ 542.625,00	-4,179104%	-15,27660%	R\$ 33.375,00	1,10903%
Julho	R\$ 3.009.375,00	-	-	R\$ 3.009.375,00	R\$ 0,00	-R\$ 542.625,00	0,000000%	-15,27660%	R\$ 33.375,00	1,10903%
Agosto	R\$ 3.009.375,00	-	-	R\$ 3.371.625,00	R\$ 362.250,00	-R\$ 180.375,00	11,7757%	-5,29982%	R\$ 34.500,00	1,02325%
Setembro	R\$ 3.371.625,00	-	-	R\$ 3.446.250,00	R\$ 76.276,69	-R\$ 104.098,31	2,45262%	-2,97719%	R\$ 34.500,00	1,00109%
Outubro	R\$3.446.250,00	-	-	R\$3.507.750,00	R\$61.500,00	-R\$ 44.056,86	1,78455%	-1,24578%	R\$34.500,00	0,98354%

Retorno e Desempenho acumulados no ano de 2022

FFP-MG - Geral

Fundo BB Diferenciado Curto Prazo (substituído em Fevereiro de 2022)

Mês	Saldo Anterior	Aplicações	Resgates	Saldo no Mês	Rendimento (R\$)	Rendimento acumulado (R\$)	Rentab.	Rentabilidade acumulada
Janeiro	R\$ 1.661.619.634,27	R\$ 6.653.339,74	-R\$ 1.146.672.409,88	R\$ 526.797.373,47	R\$ 5.196.809,34	R\$ 5.196.809,34	0,66842%	0,66842%
Fevereiro	R\$ 526.797.373,47	R\$ 480.517.205,50	-R\$ 1.009.490.814,94	R\$ 0,00	R\$ 2.176.235,97	R\$ 7.373.045,31	0,65126%	1,361361%

FFP-MG - Comprev

Fundo BB Grifo/ Pégaso (a partir de junho)

Mês	Saldo Anterior	Aplicações	Resgates	Saldo no Mês	Rendimento (R\$)	Rendimento acumulado (R\$)	Rentabilidade	Rentabilidade acumulada
Janeiro								
Fevereiro		R\$ 6.742.560,19	-	R\$ 6.759.952,88	R\$ 17.392,69	R\$ 17.392,69	0,68766%	0,68766%
Março	R\$ 6.759.952,88	R\$ 3.565.127,91	-	R\$ 10.405.574,10	R\$ 80.493,31	R\$ 97.886,00	0,84360%	1,53706%
Abril	R\$ 10.405.574,10	R\$ 3.557.656,44	-	R\$ 14.062.198,86	R\$ 98.968,32	R\$ 196.854,32	0,75950%	2,30832%
Maiο	R\$ 14.062.198,86	R\$ 3.385.015,10	-	R\$ 17.607.910,15	R\$ 160.696,19	R\$ 357.550,51	0,9611%	3,29152%
Junho	R\$ 17.607.910,15	R\$ 3.572.951,21	-	R\$ 21.377.632,22	R\$ 196.770,86	R\$ 554.321,37	0,8317%	4,15057%
Julho	R\$ 21.377.632,22	R\$ 3.522.699,89	-	R\$ 25.133.488,83	R\$ 233.156,72	R\$ 787.478,09	1,4588%	5,66995%
Agosto	R\$ 25.133.488,83	R\$ 3.530.354,87	-	R\$ 28.984.855,09	R\$ 321.011,39	R\$ 1.108.489,48	1,15017%	6,88534%
Setembro	R\$ 28.984.855,09	-	-	R\$ 29.290.952,83	R\$ 306.097,74	R\$ 1.414.587,22	1,05606%	8,01411%
Outubro	R\$ 29.290.952,83			R\$ 29.585.475,80	R\$ 294.522,97	R\$ 1.709.110,19	1,00551%	9,100202%

FFP-MG - Geral

Mês	Saldo Anterior (R\$)	Aplicações (R\$)	Resgates (R\$)	Saldo Mensal (R\$)	Rendimento (R\$)	Rendimento acum. (R\$)	Rentab. (%)	Rentabilidade Acum.	Meta Mês	Meta acum.
Janeiro	R\$ 1.665.171.634,25	R\$ 1.036.035.283,68	R\$ 2.101.046.775,91	R\$ 606.152.809,36	R\$ 6.000.446,80	R\$ 6.000.446,80	0,63937%	0,63937%	0,9872%	0,9872%
Fevereiro	R\$ 606.152.809,36	R\$ 877.619.449,04	R\$ 1.219.506.861,35	R\$ 266.861.904,22	R\$ 2.884.282,02	R\$ 8.884.728,82	0,63724%	1,28068%	1,4593%	2,4609%
Março	R\$ 266.861.904,22	R\$ 1.532.670.040,48	R\$ 1.654.585.431,78	R\$ 165.270.094,70	R\$ 2.392.559,39	R\$ 11.277.288,21	0,79580%	2,08667%	2,0720%	4,5839%
Abril	R\$ 165.270.094,70	R\$ 1.296.982.148,89	R\$ 1.404.863.420,37	R\$ 59.326.455,40	R\$ 1.971.007,18	R\$ 13.248.295,39	0,50728%	2,60454%	1,5095%	6,1626%
Maiο	R\$ 59.326.455,40	R\$ 1.570.250.954,69	R\$ 1.476.952.373,79	R\$ 158.551.214,76	R\$ 2.574.538,37	R\$ 15.822.833,76	0,90080%	3,52880%	0,9169%	7,1359%
Junho	R\$ 158.551.214,76	R\$ 3.340.519.214,53	R\$ 2.732.448.281,83	R\$ 772.153.062,39	R\$ 5.564.289,93	R\$ 21.387.123,69	0,38711%	3,92957%	1,1178%	8,3335%
Julho	R\$ 771.125.033,52	R\$ 267.316.514,03	R\$ 920.118.679,31	R\$ 122.715.858,06	R\$ 4.220.200,71	R\$ 25.607.324,40	1,07440%	5,04619%	-0,2282%	8,0754%
Agosto	R\$ 122.715.858,06	R\$ 2.216.322.637,39	R\$ 1.686.448.592,04	R\$ 655.840.647,22	R\$ 3.285.618,81	R\$ 28.892.943,21	1,16489%	6,26986%	0,0832%	8,1653%
Setembro	R\$ 655.840.647,20	R\$ 2.568.315.759,91	R\$ 2.482.542.971,45	R\$ 746.764.180,26	R\$ 5.186.896,29	R\$ 34.079.839,50	1,05987%	7,39618%	0,1535%	8,3313%
Outubro	R\$746.764.180,26	R\$2.112.616.182,11	R\$2.103.732.970,15	R\$759.833.316,22	R\$4.220.424,00	R\$ 38.298.804,95	1,00354%	8,47368%	1,0374%	9,4552%

A meta de referência, conforme Política de Investimentos para o ano de 2022 estabelecida para o Iipsemg, é de IPCA + 5,47% ao ano.

FFP-MG - Comprev

Mês	Saldo Anterior	Aplicações	Resgates	Saldo no Mês	Rendimento (R\$)	Rendimento acumulado (R\$)	Rentabilidade de	Rentabilidade e acumulada	Meta Mês	Meta acum.
Janeiro										
Fevereiro		R\$ 6.742.560,19	-	R\$ 6.759.952,88	R\$ 17.392,69	R\$ 17.392,69	0,68766%	0,68766%	1,4593%	2,4609%
Março	R\$ 6.759.952,88	R\$ 3.565.127,91	-	R\$ 10.405.574,10	R\$ 80.493,31	R\$ 97.886,00	0,84360%	1,53706%	2,0720%	4,5839%
Abril	R\$ 10.405.574,10	R\$ 3.557.656,44	-	R\$ 14.062.198,86	R\$ 98.968,32	R\$ 196.854,32	0,75950%	2,30824%	1,5095%	6,1626%
Maiο	R\$ 14.062.198,86	R\$ 3.385.015,10	-	R\$ 17.607.910,15	R\$ 160.696,19	R\$ 357.550,51	0,9611%	3,29152%	0,9169%	7,1359%
Junho	R\$ 17.607.910,15	R\$ 3.572.951,21	-	R\$ 21.377.632,22	R\$ 196.770,86	R\$ 554.321,37	0,8317%	4,15057%	1,1178%	8,3335%
Julho	R\$ 21.377.632,22	R\$ 3.522.699,89	-	R\$ 25.133.488,83	R\$ 233.156,72	R\$ 787.478,09	1,0189%	5,66995%	-0,2282%	8,0754%
Agosto	R\$ 25.133.488,83	R\$ 3.530.354,87	-	R\$ 28.984.855,09	R\$ 321.011,39	R\$ 1.108.489,48	1,15017%	6,88534%	0,0832%	8,1653%
Setembro	R\$ 28.984.855,09	-	-	R\$ 29.290.952,83	R\$ 306.097,74	R\$ 1.414.587,22	1,05606%	8,01411%	0,1535%	8,3313%
Outubro	R\$29.290.952,83	-	-	R\$29.585.475,80	R\$ 294.522,97	R\$ 1.709.110,19	1,00551%	9,100202%	1,0374%	9,4552%

A meta de referência, conforme Política de Investimentos para o ano de 2022 estabelecida para o Iipsemg, é de IPCA + 5,47% ao ano.

Desempenho dos fundos no ano

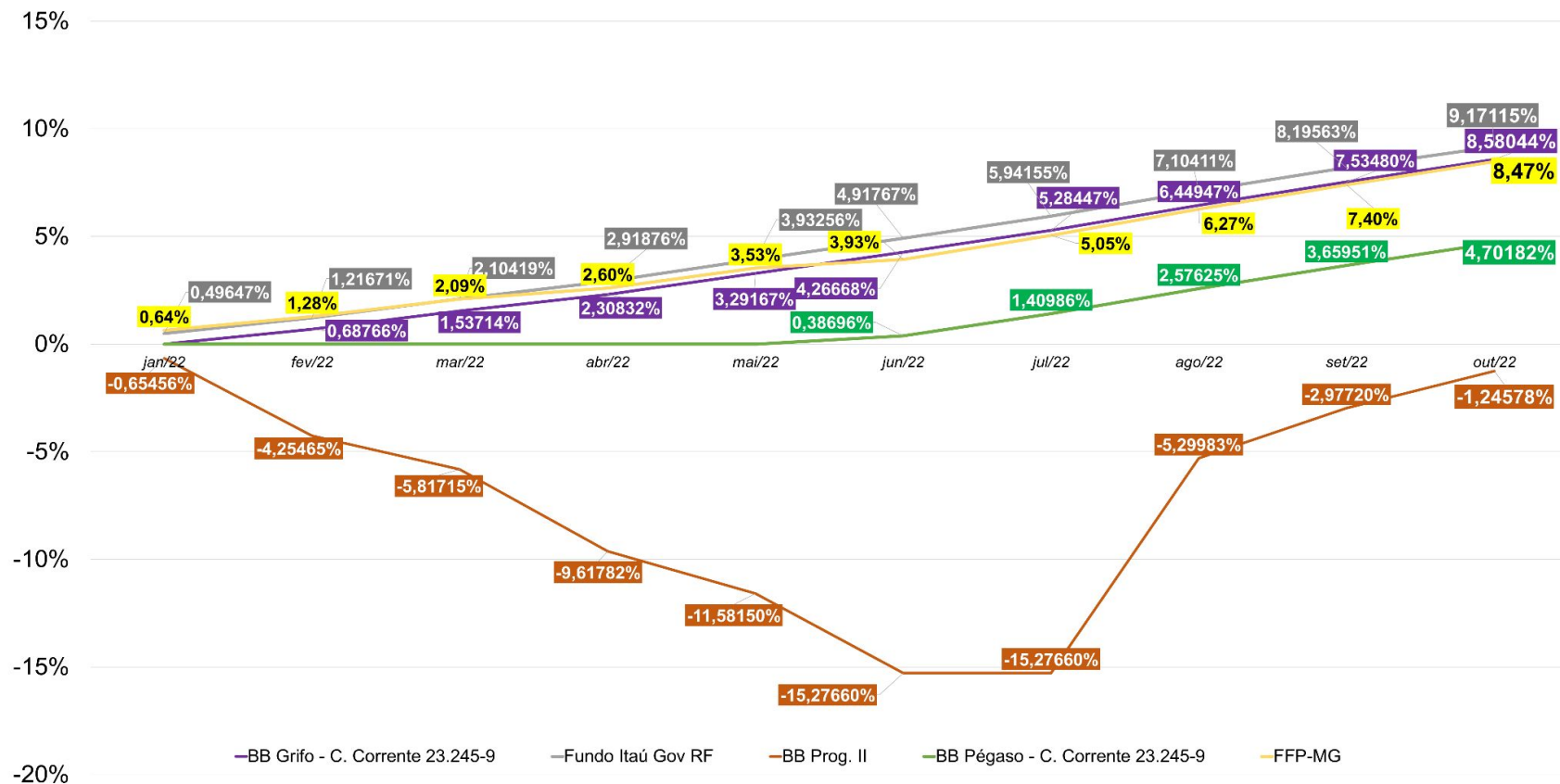

Evolução Patrimonial 2022

Considerando fundos de Renda Fixa no patrimônio do FFP-MG e Comprev

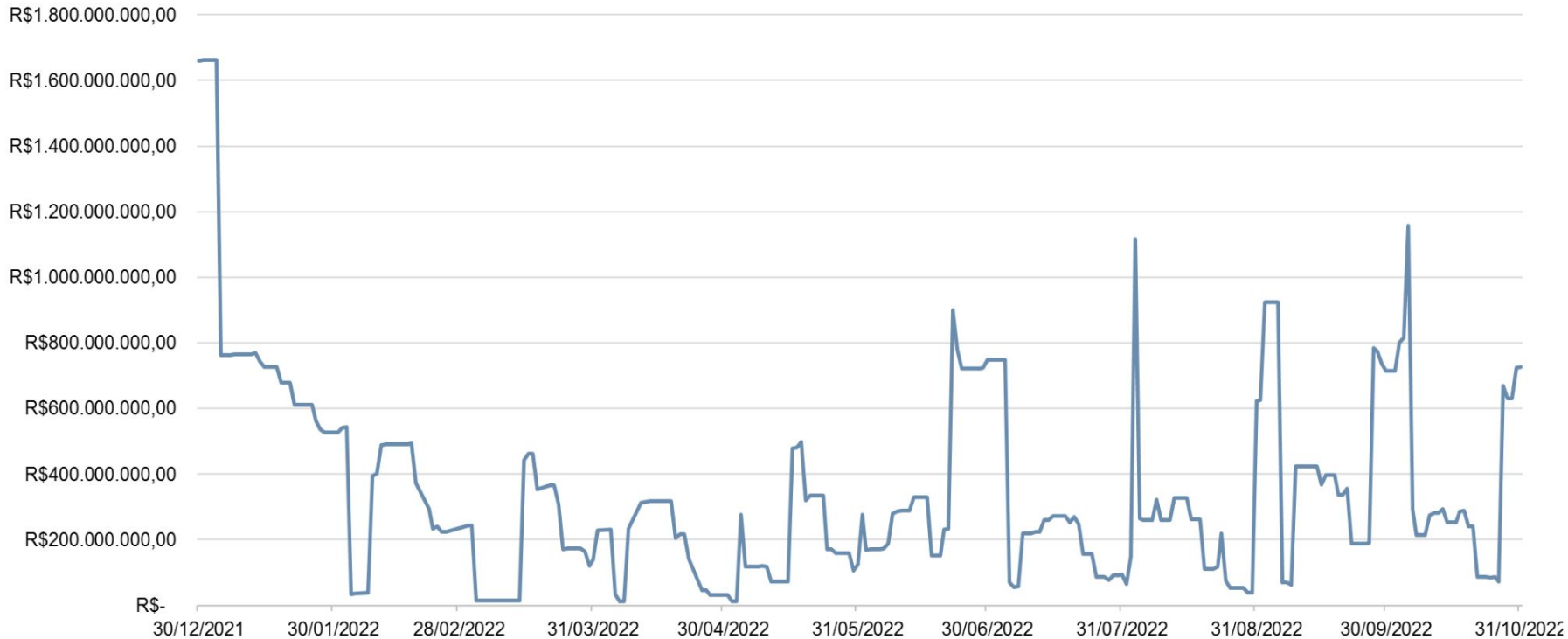

Fundo BB Progressivo II Fundo de Investimento Imobiliário



Relatório Mensal de Investimentos
Outubro/2022

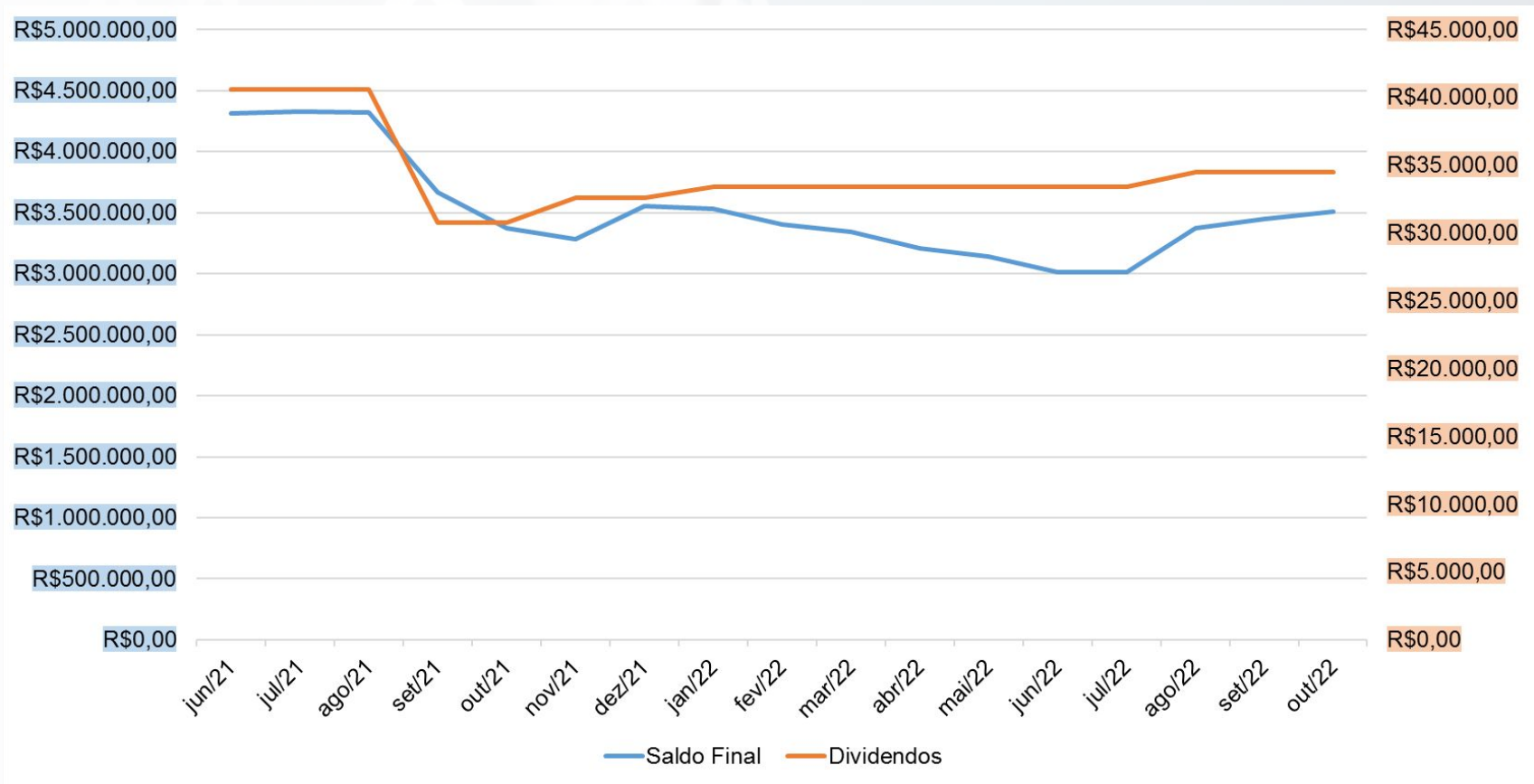

Carteira de Ativos FFP-MG - 12 meses

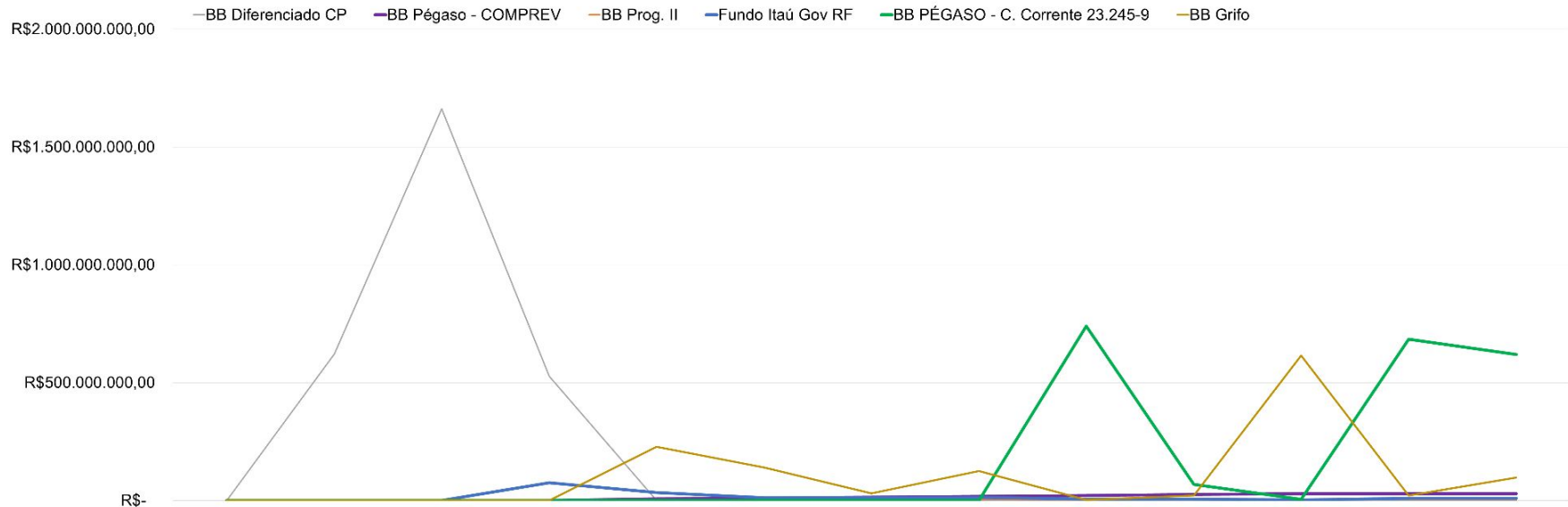

	out/21	nov/21	dez/21	jan/22	fev/22	mar/22	abr/22	mai/22	jun/22	jul/22	ago/22	set/22	out/22
BB Diferenciado CP	R\$-	R\$622.275.41	R\$1.661.619.	R\$526.797.37	-R\$0,00	R\$-	R\$-	R\$-	R\$-	R\$-	R\$-	R\$-	R\$-
BB Pégaso - COMPREV	R\$-	R\$-	R\$-	R\$-	R\$6.759.952,	R\$10.405.574	R\$14.062.198	R\$17.607.910	R\$21.377.632	R\$25.133.488	R\$28.984.855	R\$29.290.952	R\$29.585.475
BB Prog. II	R\$3.372.000,	R\$3.281.250,	R\$3.552.000,	R\$3.528.750,	R\$3.400.875,	R\$3.345.375,	R\$3.210.375,	R\$3.140.625,	R\$3.009.375,	R\$3.009.375,	R\$3.371.625,	R\$3.446.250,	R\$3.507.750,
Fundo Itaú Gov RF	R\$-	R\$-	R\$-	R\$75.826.685	R\$34.065.653	R\$11.948.569	R\$11.686.606	R\$12.658.299	R\$5.404.080,	R\$5.955.635,	R\$2.819.025,	R\$8.978.478,	R\$9.393.810,
BB PÉGASO - C. Corrente 23.245-9	R\$-	R\$-	R\$-	R\$-	R\$-	R\$-	R\$-	R\$-	R\$739.971.75	R\$67.757.376	R\$5.164.051,	R\$683.843.29	R\$620.118.09

Distribuição dos ativos

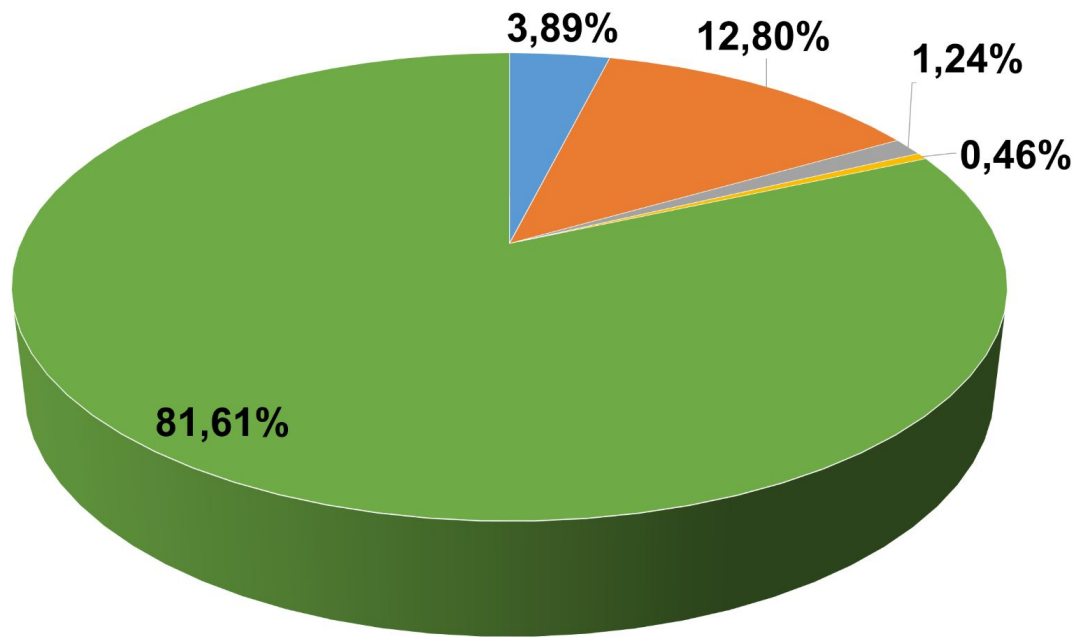

- BB Pégaso - COMPREV
- Itaú Gov RF - FFP-MG
- BB Pégaso - FFP-MG

- BB Grifo - FFP-MG
- BB Progressivo II Imobiliário - FFP-MG

GOVERNADOR DO ESTADO

Romeu Zema

PRESIDENTE DO IPSEMG

Luiza Hermeto Coutinho Campos

VICE-PRESIDENTE

Gerlaine Cristine Diniz Romero

CHEFE DE GABINETE

Núbia Teixeira da Costa

DIRETOR DE PREVIDÊNCIA

Diogo Soares Leite

GERENTE DE GESTÃO DO FUNDO PREVIDENCIÁRIO

Áurea Vieira Gomes Alcântara

DEPARTAMENTO DE INVESTIMENTO DE RECURSOS PREVIDENCIÁRIOS

Bruno Volpini Guimarães

José Márcio Rodrigues

Lucca Daniel Rodrigues